

各地区で増減はあったが、平均では前年比3%増。水曜が半数を占め、木曜も29%と多い。B4が増え、B3と同枚数になった。全て両面フルカラー。

■月別折込枚数（県内8地区平均）

| | 1月 | 2月 | 3月 | 4月 | 5月 | 6月 | 7月 | 8月 | 9月 | 10月 | 11月 | 12月 |
|-------|-----|-----|-----|-----|-----|-----|-----|-----|-----|-----|-----|-----|
| 2014年 | 2.9 | 3.0 | 2.8 | 2.5 | 1.9 | 3.0 | 2.4 | 2.4 | 2.8 | 3.0 | | |
| 2013年 | 3.6 | 2.9 | 2.3 | 2.1 | 2.0 | 2.9 | 2.5 | 2.3 | 1.9 | 2.9 | 2.6 | 2.3 |
| 2012年 | 3.6 | 2.9 | 2.1 | 1.9 | 2.4 | 2.9 | 1.8 | 1.9 | 2.1 | 3.0 | 1.6 | 1.8 |

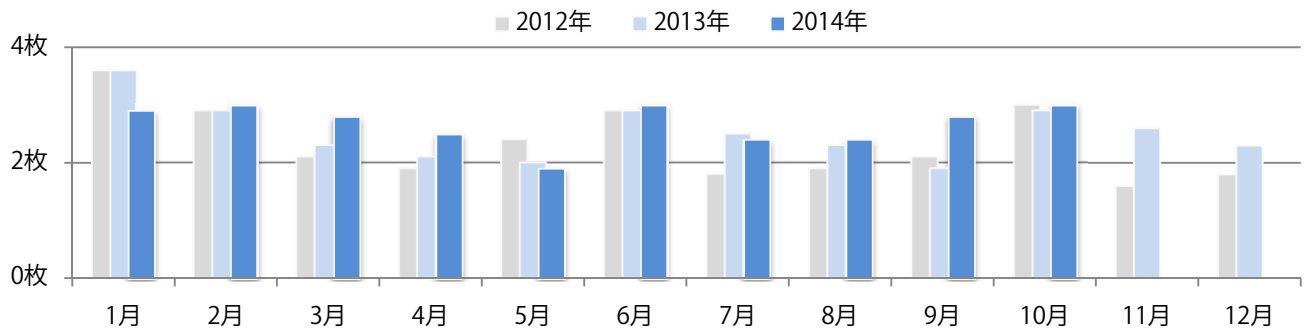

■地区別折込枚数・前年比

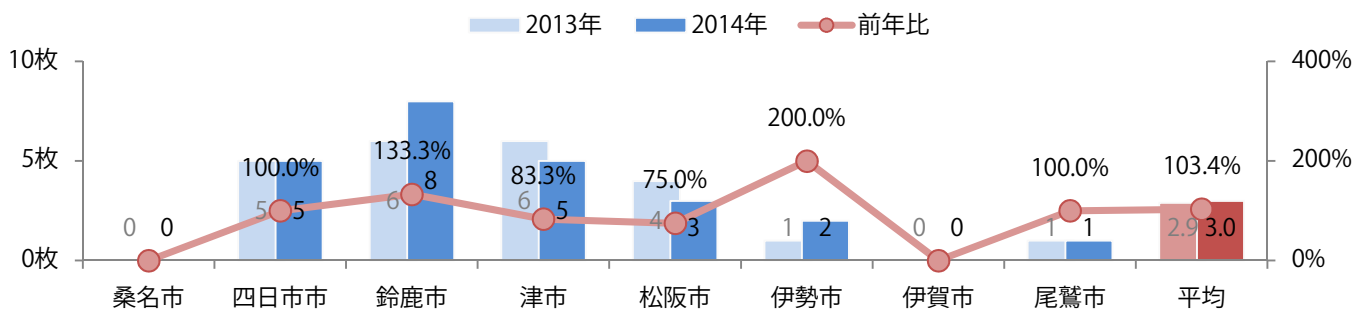

■曜日別構成比 (%)

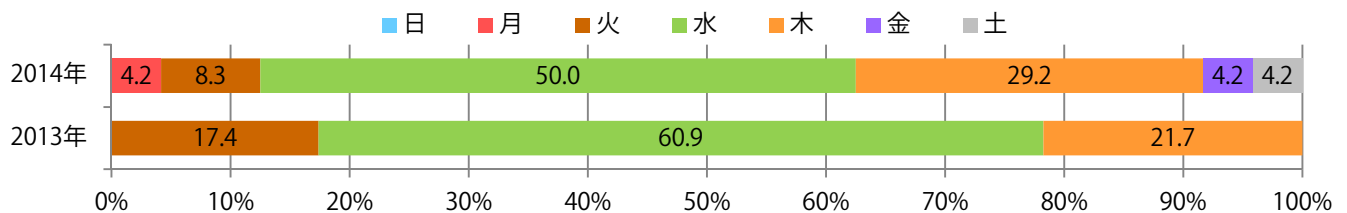

■サイズ別構成比 (%)

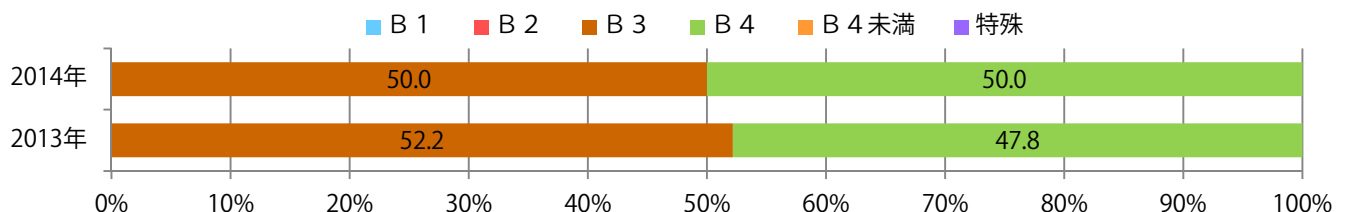

■色数別構成比 (%)

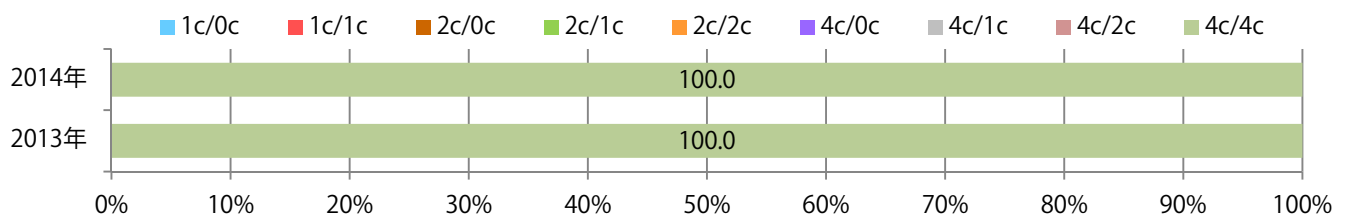

各地区で前年以下となり、平均で21%の減少。金曜が最も多い。B1～B3の大きいサイズが増えた。両面フルカラーに次いで、両面2色が21%と多い。

■月別折込枚数（県内8地区平均）

| | 1月 | 2月 | 3月 | 4月 | 5月 | 6月 | 7月 | 8月 | 9月 | 10月 | 11月 | 12月 |
|-------|------|------|------|------|------|------|------|------|------|------|------|------|
| 2014年 | 19.8 | 20.8 | 24.9 | 18.5 | 19.8 | 21.0 | 19.4 | 20.0 | 16.9 | 21.3 | | |
| 2013年 | 22.5 | 21.8 | 24.0 | 24.4 | 19.5 | 22.3 | 21.6 | 22.1 | 22.0 | 27.1 | 19.9 | 28.1 |
| 2012年 | 23.6 | 22.5 | 29.4 | 23.4 | 20.6 | 26.5 | 22.6 | 21.6 | 27.0 | 22.9 | 27.1 | 31.6 |

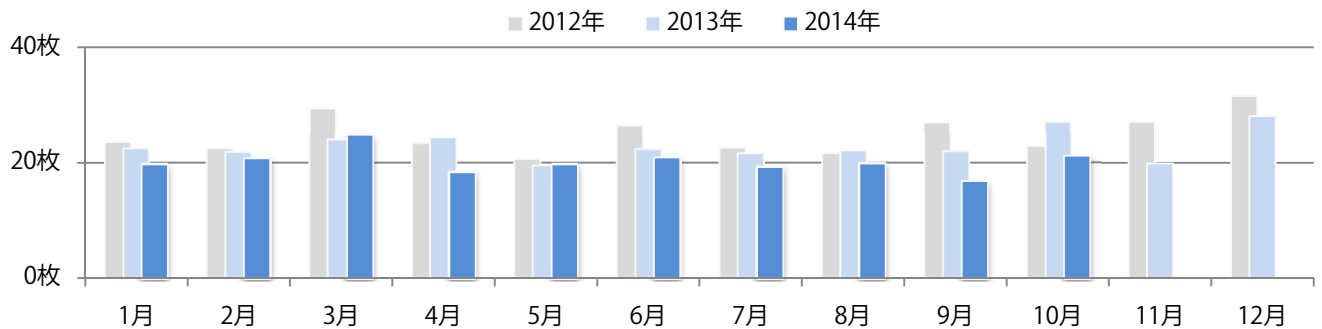

■地区別折込枚数・前年比

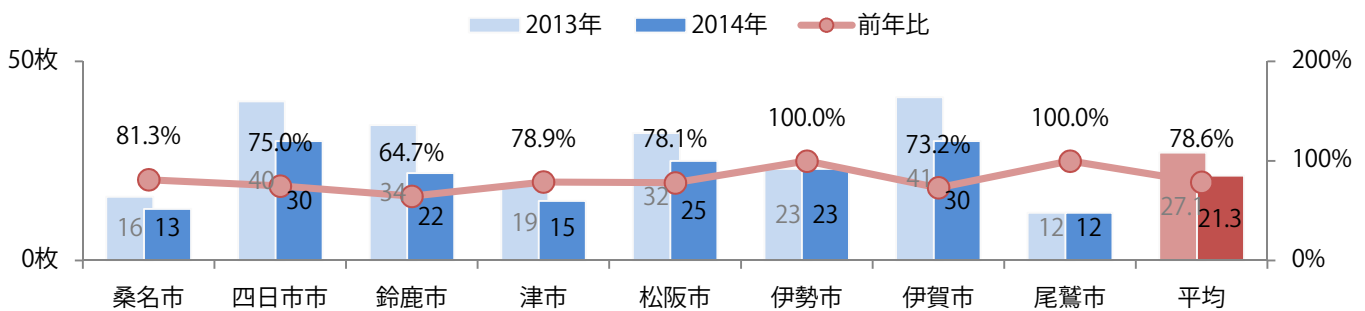

■曜日別構成比 (%)

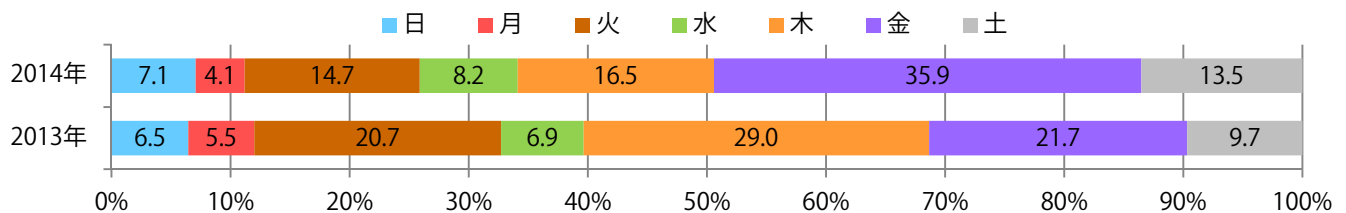

■サイズ別構成比 (%)

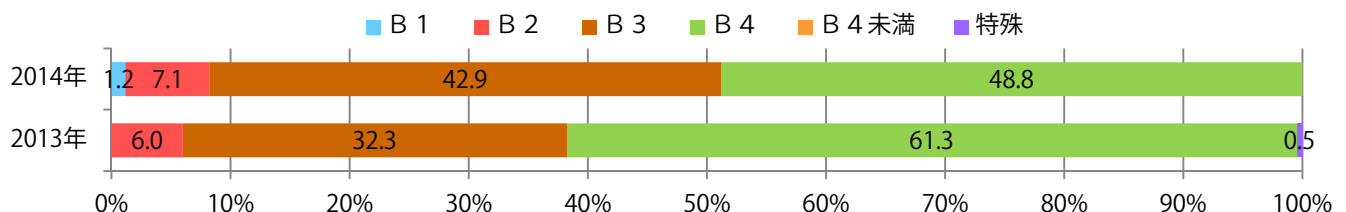

■色数別構成比 (%)

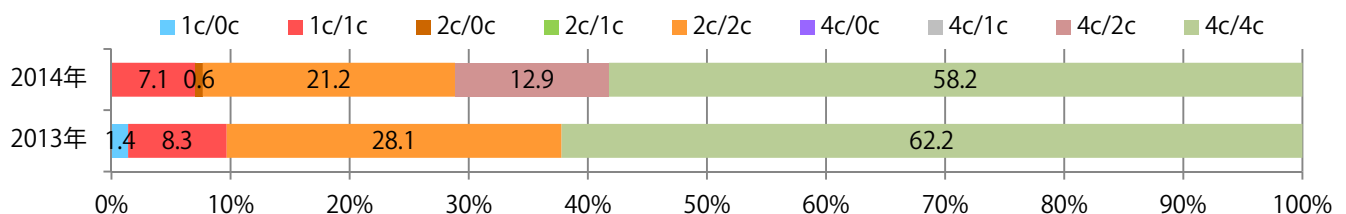

松阪を除いて各地区で前年を上回り、平均で12%の増加。金曜を中心に木・土曜と週後半に多い。わずかにB4が増えた。両面1色が34%を占め、両面フルカラーと大差ない。

■月別折込枚数（県内8地区平均）

| | 1月 | 2月 | 3月 | 4月 | 5月 | 6月 | 7月 | 8月 | 9月 | 10月 | 11月 | 12月 |
|-------|------|------|------|------|------|------|------|------|------|------|------|------|
| 2014年 | 49.5 | 50.4 | 56.3 | 54.3 | 57.0 | 50.5 | 56.1 | 54.9 | 53.5 | 54.1 | | |
| 2013年 | 34.4 | 38.0 | 43.4 | 42.6 | 44.6 | 43.9 | 49.8 | 47.8 | 46.1 | 48.4 | 53.0 | 56.9 |
| 2012年 | 38.3 | 37.6 | 40.9 | 38.5 | 40.4 | 39.8 | 42.3 | 39.8 | 38.1 | 41.1 | 37.1 | 48.6 |

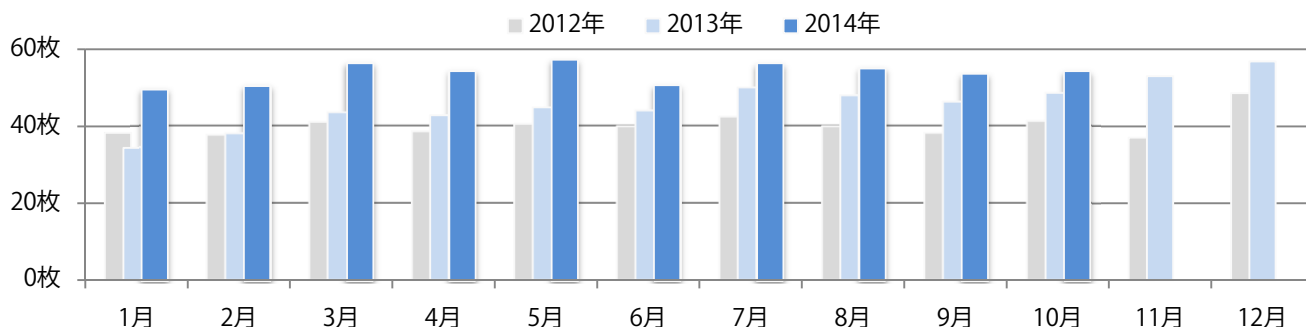

■地区別折込枚数・前年比

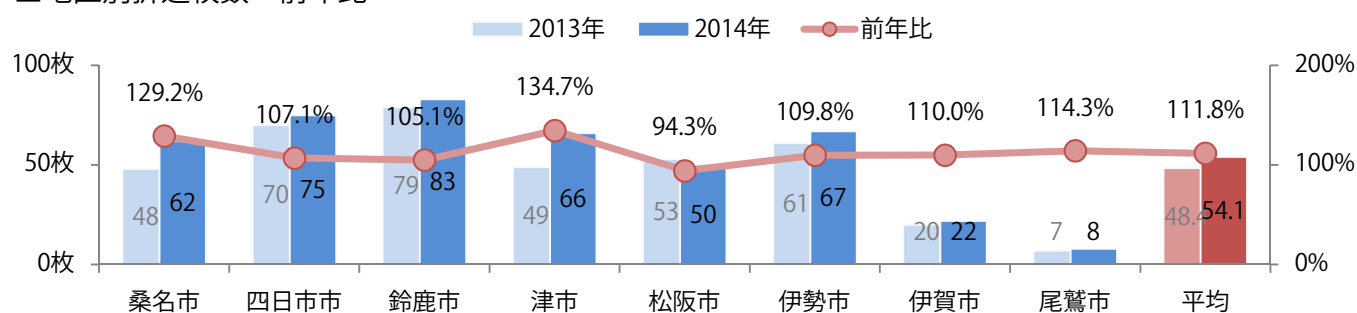

■曜日別構成比 (%)

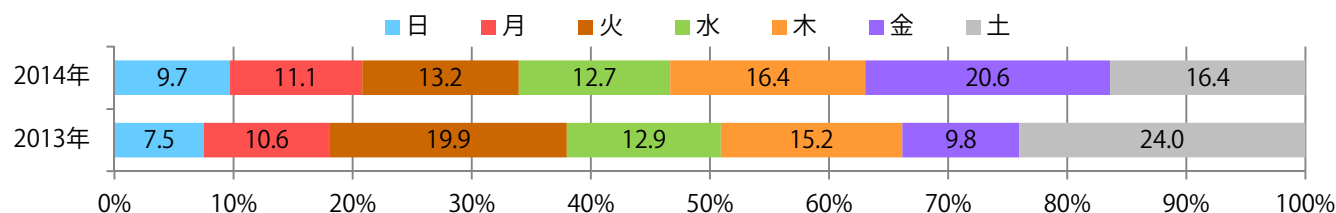

■サイズ別構成比 (%)

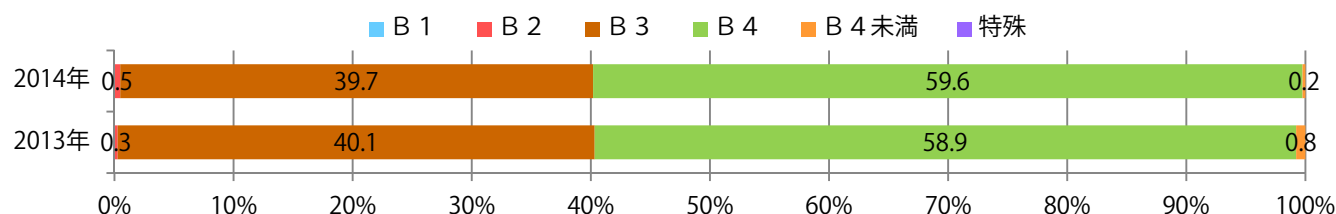

■色数別構成比 (%)

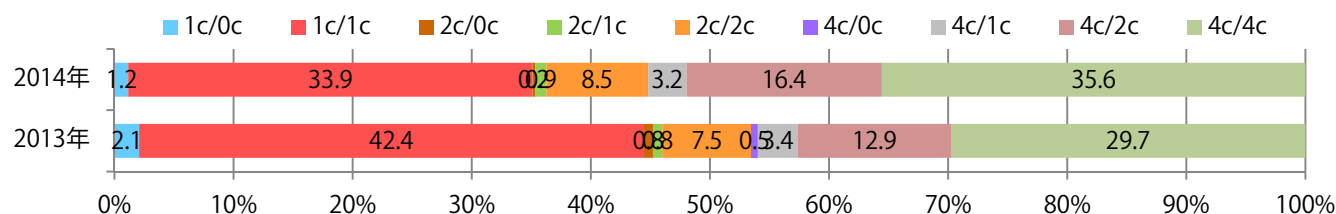

各地区で増減はあったが、平均でわずかに前年を上回った。水・木曜で80%を超える。B3以上の大型サイズが多い。両面フルカラーの次にフルカラー／2色が21%と多い。

■月別折込枚数（県内8地区平均）

| | 1月 | 2月 | 3月 | 4月 | 5月 | 6月 | 7月 | 8月 | 9月 | 10月 | 11月 | 12月 |
|-------|------|------|------|------|------|------|------|------|------|------|------|------|
| 2014年 | 15.6 | 12.0 | 16.8 | 21.1 | 17.1 | 15.3 | 20.4 | 16.4 | 14.3 | 17.6 | | |
| 2013年 | 15.6 | 13.3 | 17.4 | 19.0 | 18.6 | 16.5 | 19.0 | 15.4 | 13.4 | 17.1 | 17.6 | 19.8 |
| 2012年 | 16.5 | 14.0 | 20.0 | 19.5 | 18.3 | 17.5 | 18.1 | 17.1 | 16.1 | 17.0 | 19.8 | 19.4 |

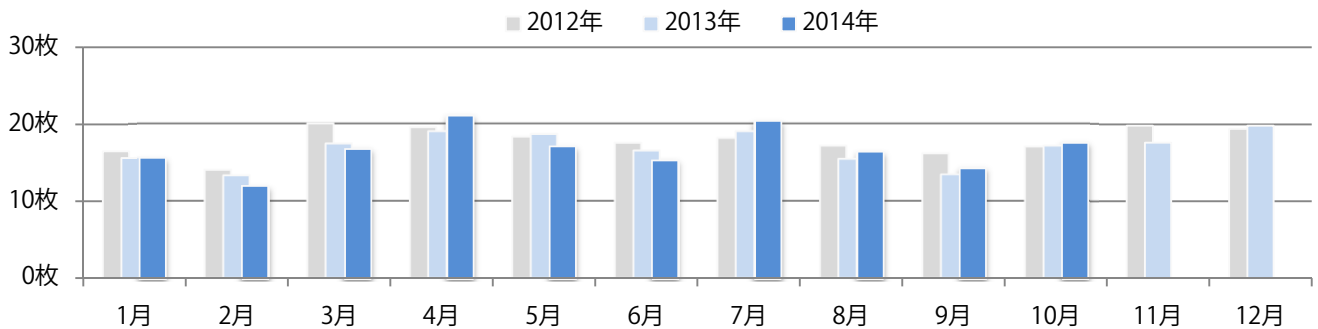

■地区別折込枚数・前年比

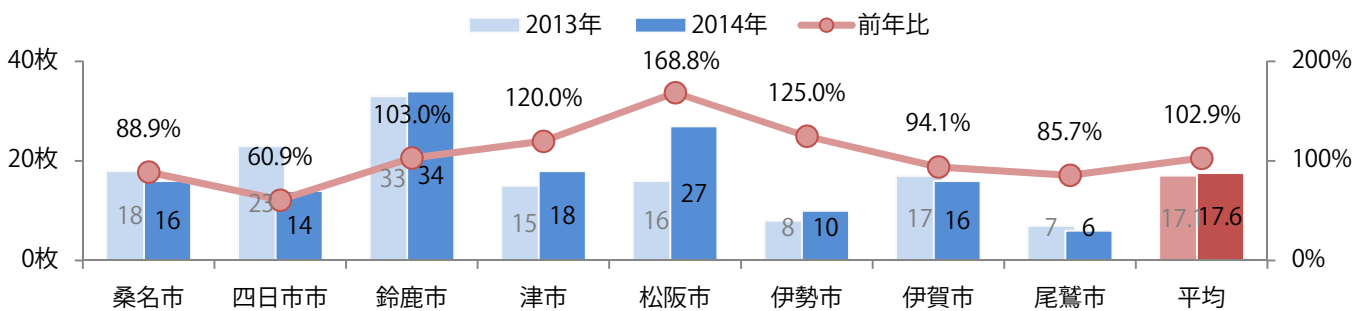

■曜日別構成比 (%)

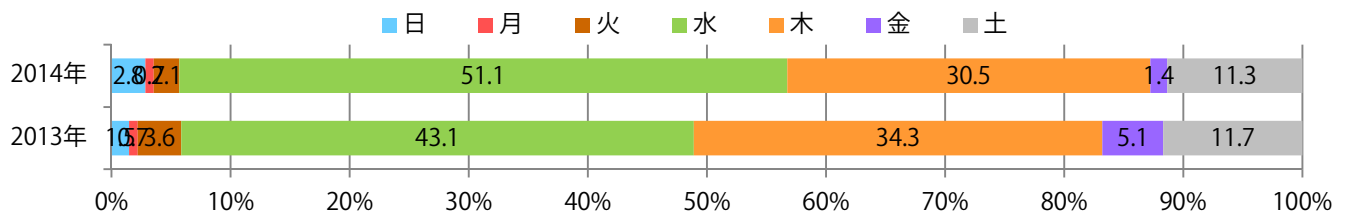

■サイズ別構成比 (%)

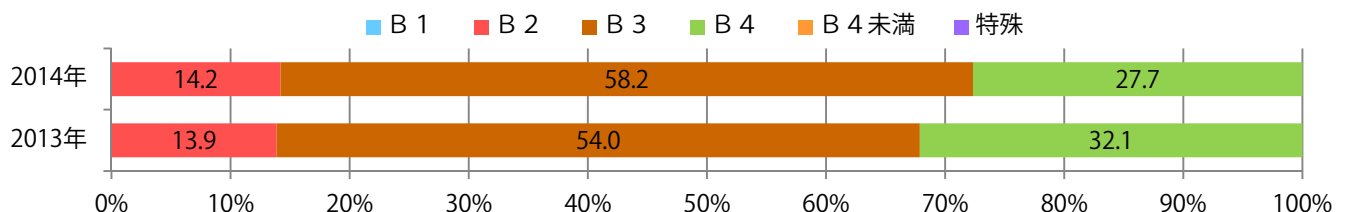

■色数別構成比 (%)

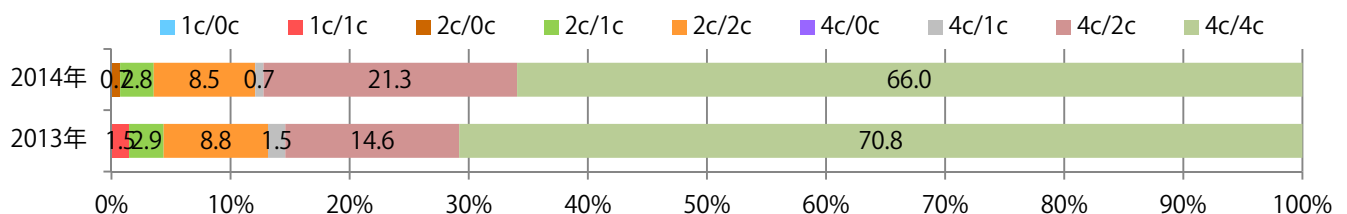

前年と比べて7%の増加。金曜が64%を占める。B3以上の大きいサイズが増えた。両面フルカラーは80%

■月別折込枚数（県内8地区平均）

| | 1月 | 2月 | 3月 | 4月 | 5月 | 6月 | 7月 | 8月 | 9月 | 10月 | 11月 | 12月 |
|-------|-----|-----|-----|-----|-----|-----|-----|-----|-----|-----|-----|-----|
| 2014年 | 1.4 | 0.8 | 3.4 | 1.9 | 1.3 | 3.6 | 2.0 | 1.9 | 2.8 | 3.1 | | |
| 2013年 | 1.8 | 1.6 | 2.9 | 2.1 | 1.6 | 1.1 | 1.5 | 1.9 | 1.8 | 2.9 | 5.4 | 7.0 |
| 2012年 | 1.9 | 1.8 | 3.4 | 2.3 | 1.3 | 1.8 | 1.3 | 1.5 | 1.3 | 2.3 | 2.1 | 4.1 |

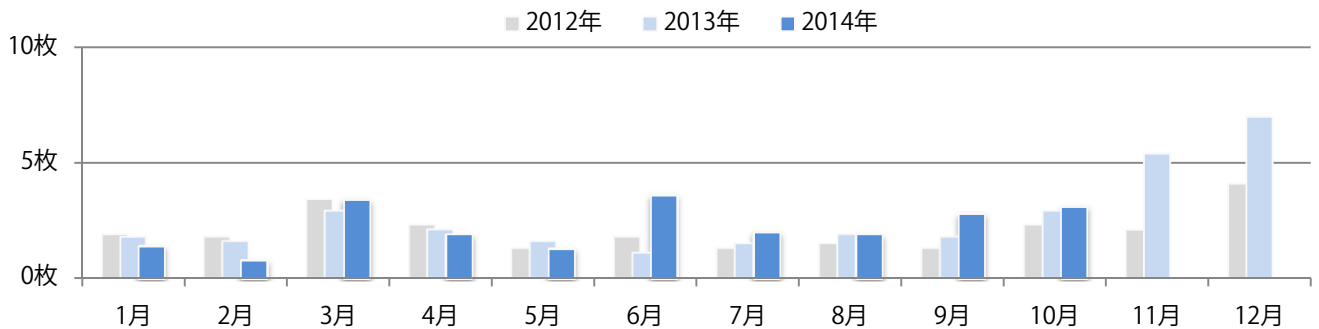

■地区別折込枚数・前年比

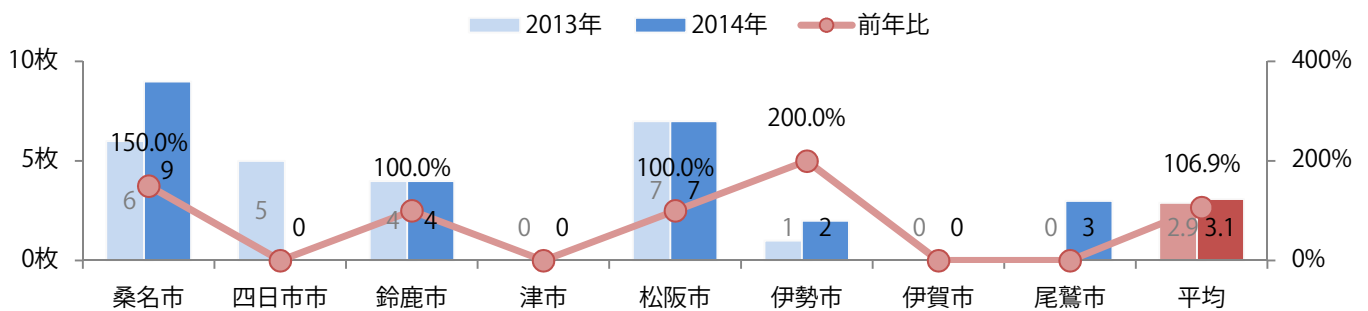

■曜日別構成比（%）

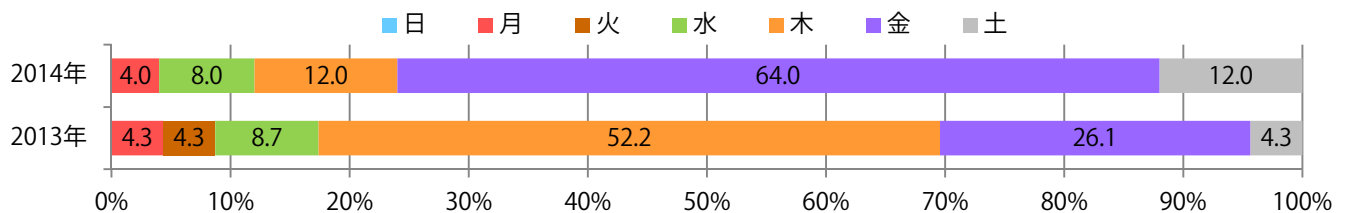

■サイズ別構成比（%）

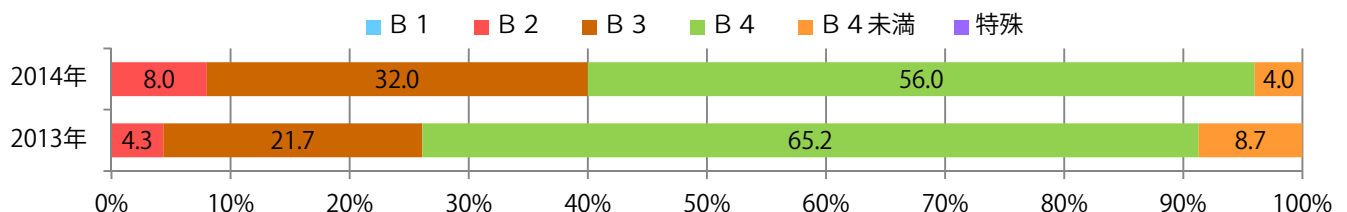

■色数別構成比（%）

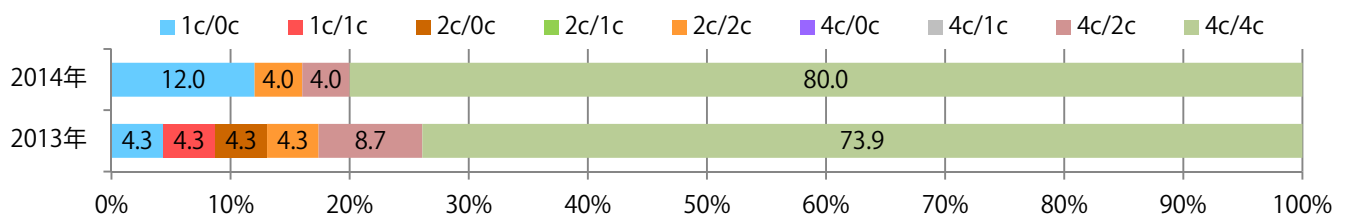

前年比20%増。金曜が最も多く、水・土曜と続く。B4以下の小型サイズが増えた。両面フルカラーは73%。

■ 月別折込枚数（県内8地区平均）

| | 1月 | 2月 | 3月 | 4月 | 5月 | 6月 | 7月 | 8月 | 9月 | 10月 | 11月 | 12月 |
|-------|-----|-----|------|-----|-----|------|------|-----|------|-----|------|------|
| 2014年 | 8.9 | 6.1 | 11.9 | 9.1 | 7.4 | 8.8 | 10.4 | 9.9 | 11.3 | 9.6 | | |
| 2013年 | 8.5 | 7.9 | 12.0 | 7.6 | 6.3 | 11.3 | 10.3 | 9.1 | 9.4 | 8.0 | 14.5 | 15.4 |
| 2012年 | 9.8 | 7.1 | 12.8 | 9.6 | 8.8 | 11.6 | 11.0 | 9.6 | 11.3 | 9.9 | 15.3 | 17.5 |

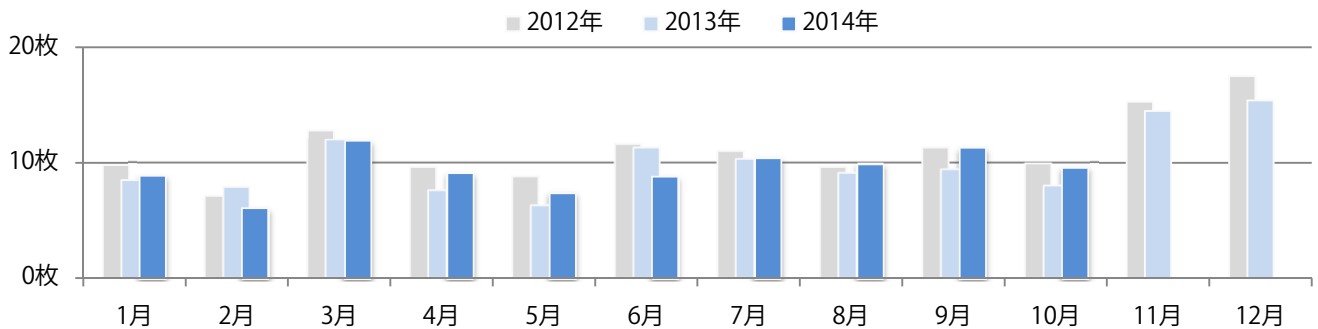

■ 地区別折込枚数・前年比

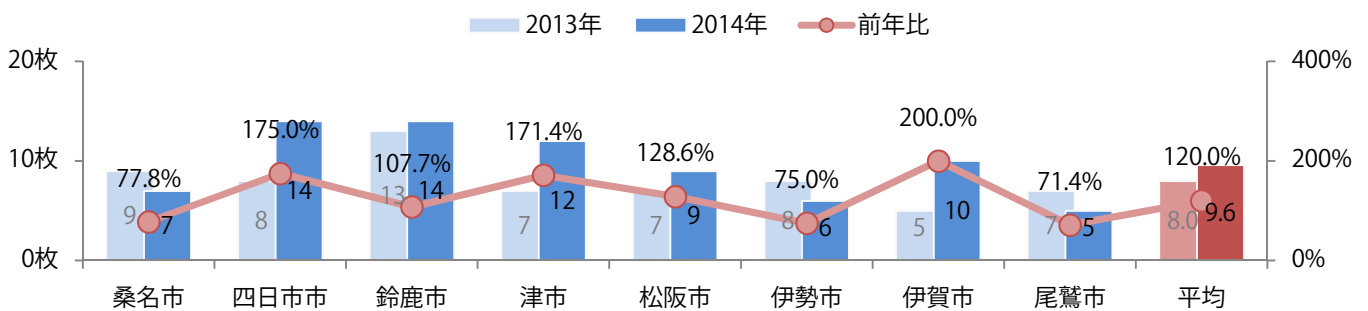

■ 曜日別構成比 (%)

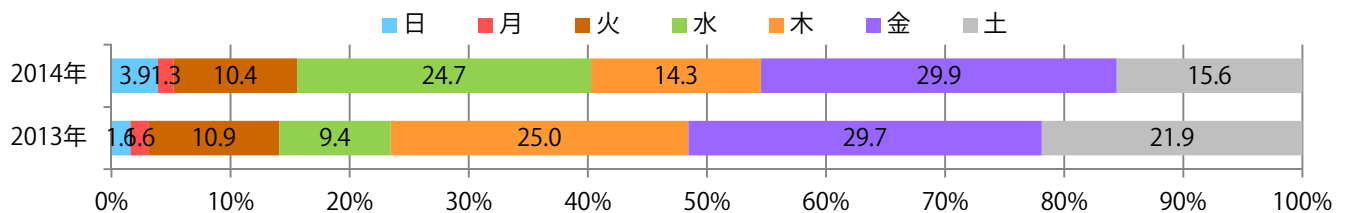

■ サイズ別構成比 (%)

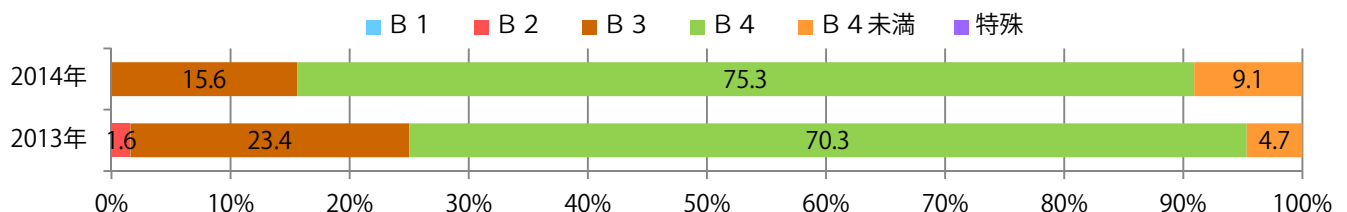

■ 色数別構成比 (%)

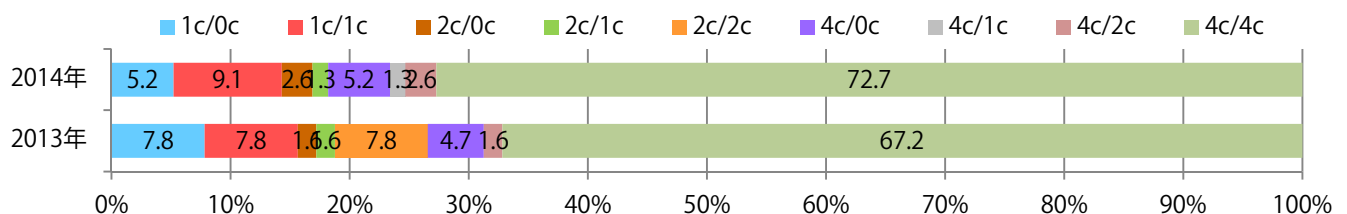

3月と同枚数で今年に入って最も多くなり、前年比も15%増。水曜が最も多いが、木・金曜も大差ない。わずかにB3が増え、B4が減った。両面フルカラーは85%を占める。

■月別折込枚数（県内8地区平均）

| | 1月 | 2月 | 3月 | 4月 | 5月 | 6月 | 7月 | 8月 | 9月 | 10月 | 11月 | 12月 |
|-------|------|------|------|------|------|------|------|------|------|------|------|------|
| 2014年 | 35.0 | 21.1 | 39.5 | 34.5 | 35.6 | 31.0 | 28.8 | 19.6 | 21.8 | 39.5 | | |
| 2013年 | 33.4 | 22.8 | 37.9 | 33.6 | 33.3 | 29.8 | 27.8 | 21.5 | 19.3 | 34.5 | 41.5 | 40.6 |
| 2012年 | 35.6 | 18.6 | 39.8 | 33.5 | 31.8 | 36.6 | 27.3 | 21.8 | 22.1 | 34.0 | 37.9 | 38.8 |

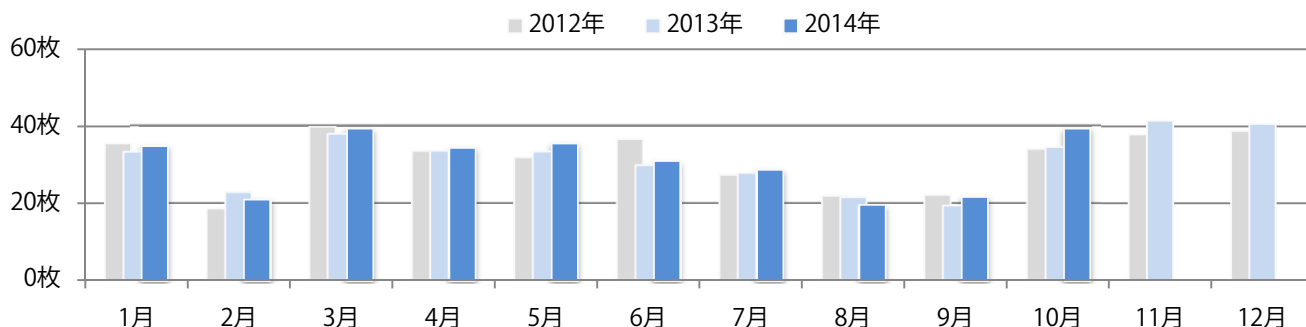

■地区別折込枚数・前年比

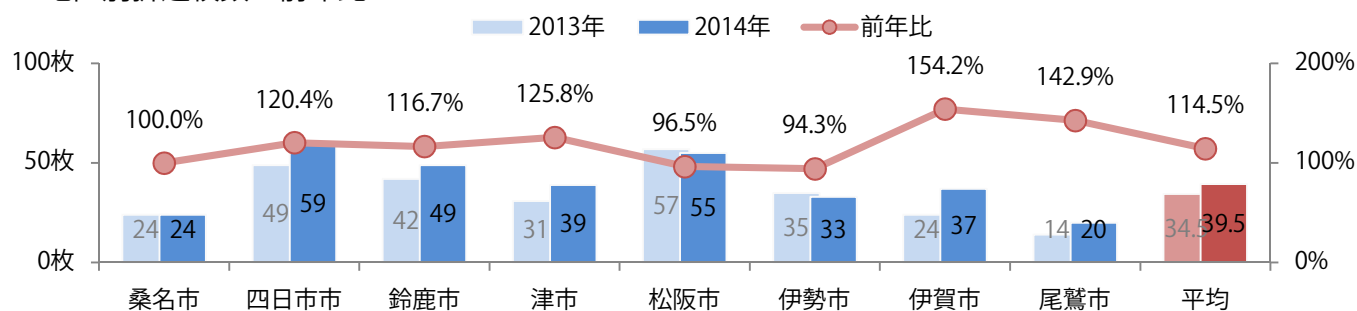

■曜日別構成比 (%)

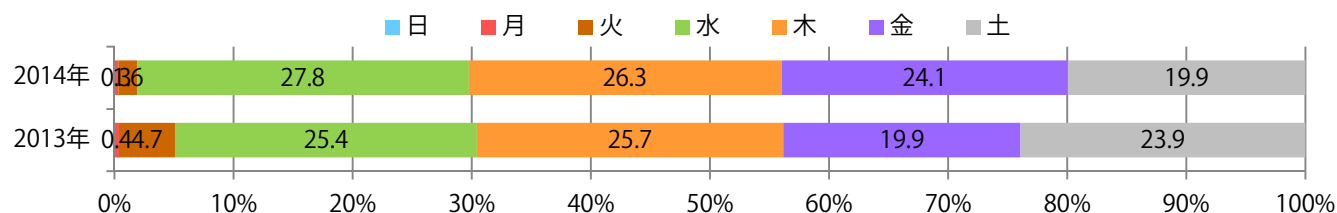

■サイズ別構成比 (%)

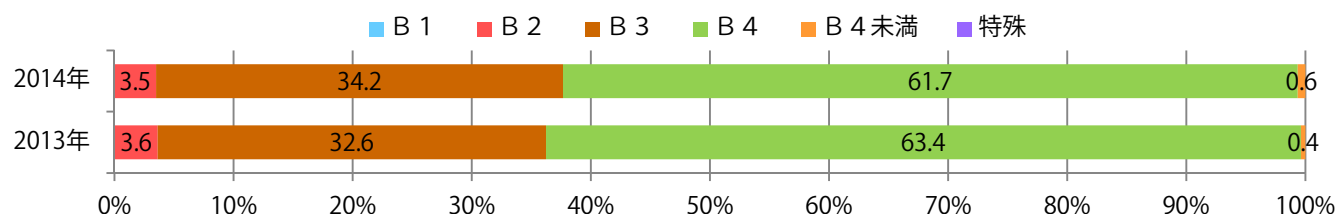

■色数別構成比 (%)

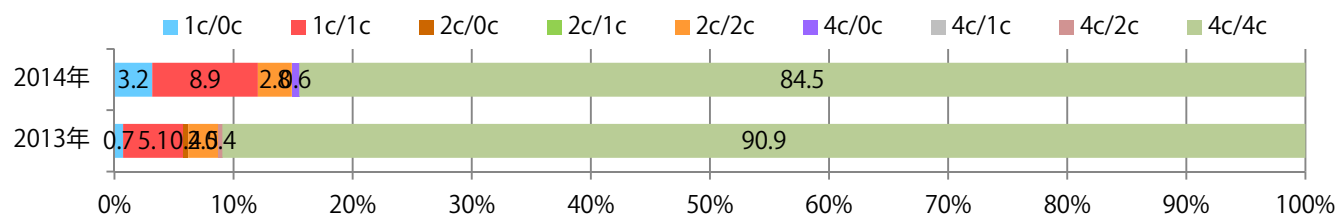

2012年以降でも最も少なく、前年比20%減。金・土曜合わせて71%を占める。B3が増え、B4が減った。両面フルカラーは87%。

■ 月別折込枚数（県内8地区平均）

| | 1月 | 2月 | 3月 | 4月 | 5月 | 6月 | 7月 | 8月 | 9月 | 10月 | 11月 | 12月 |
|-------|------|------|------|------|------|------|------|------|------|------|------|------|
| 2014年 | 15.4 | 11.8 | 18.9 | 11.3 | 11.0 | 13.1 | 15.4 | 12.8 | 10.6 | 9.5 | | |
| 2013年 | 14.0 | 13.5 | 19.3 | 13.8 | 10.6 | 15.9 | 15.1 | 12.4 | 12.3 | 11.8 | 16.1 | 19.3 |
| 2012年 | 15.1 | 12.0 | 19.4 | 14.6 | 10.6 | 11.5 | 16.4 | 11.8 | 12.3 | 13.0 | 12.8 | 19.8 |

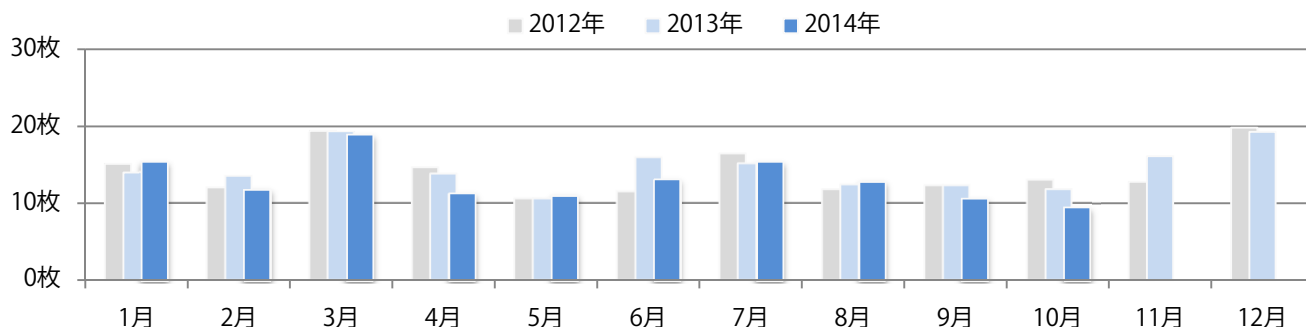

■ 地区別折込枚数・前年比

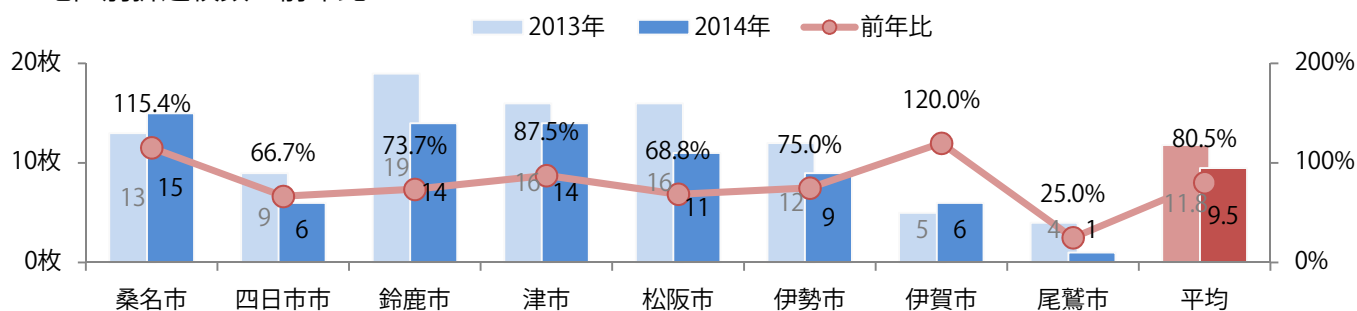

■ 曜日別構成比 (%)

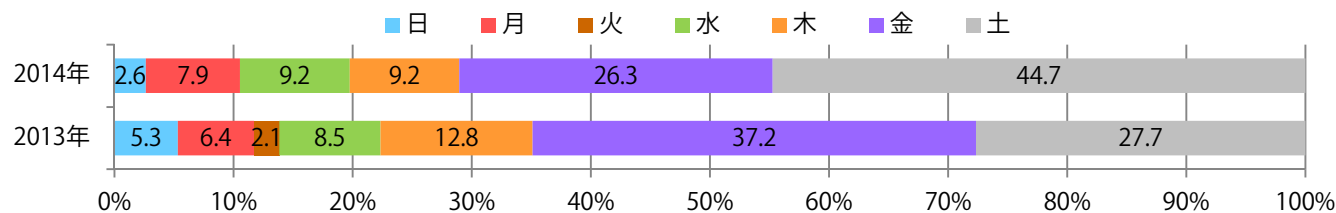

■ サイズ別構成比 (%)

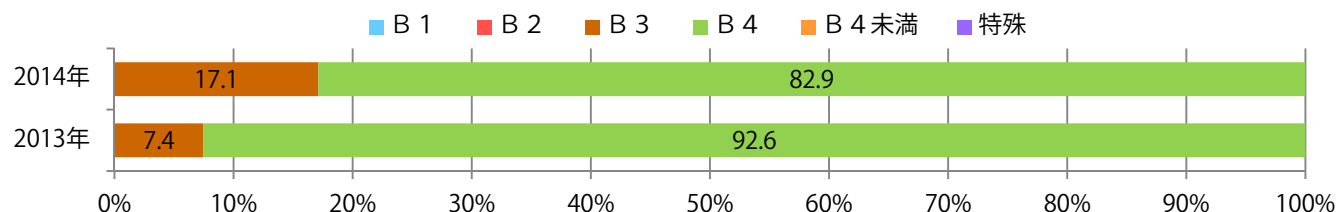

■ 色数別構成比 (%)

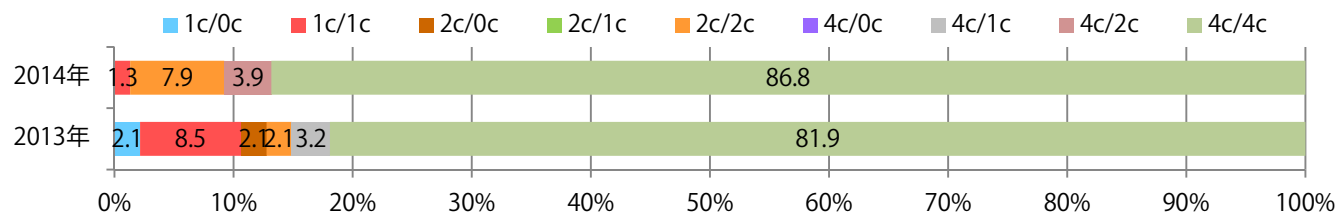

平均でわずかに前年を下回った。土曜が85%を占める。B4以下の小型サイズが増え、B3が減った。両面フルカラーは94%に上る。

■ 月別折込枚数（県内8地区平均）

| | 1月 | 2月 | 3月 | 4月 | 5月 | 6月 | 7月 | 8月 | 9月 | 10月 | 11月 | 12月 |
|-------|------|------|------|------|------|------|------|------|------|------|------|------|
| 2014年 | 27.8 | 25.4 | 44.0 | 19.5 | 27.8 | 26.0 | 28.8 | 28.6 | 20.0 | 21.1 | | |
| 2013年 | 31.6 | 28.0 | 47.4 | 25.3 | 24.0 | 30.4 | 32.5 | 34.1 | 25.0 | 21.3 | 31.5 | 35.1 |
| 2012年 | 29.0 | 23.6 | 43.0 | 24.0 | 23.3 | 31.1 | 28.8 | 25.1 | 25.0 | 22.5 | 24.3 | 39.8 |

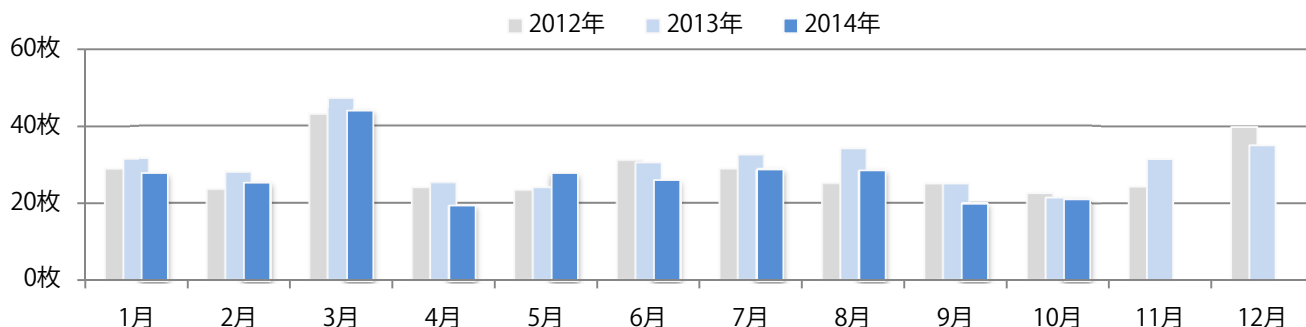

■ 地区別折込枚数・前年比

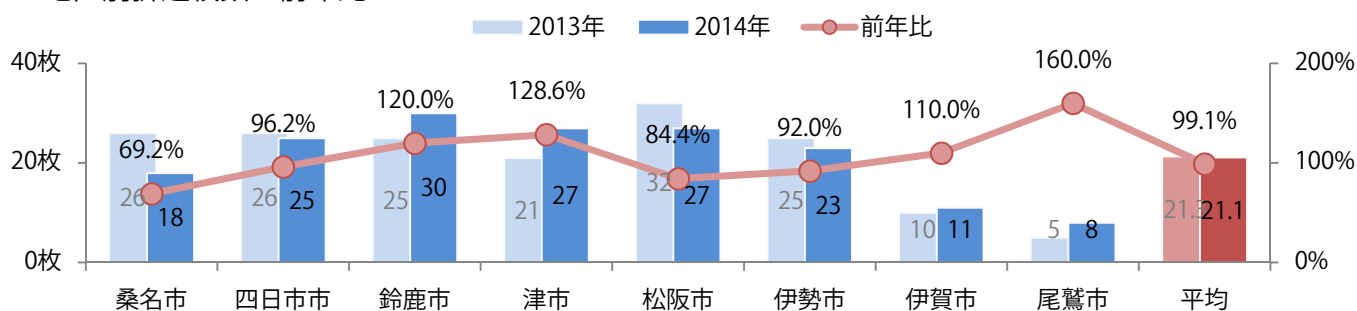

■ 曜日別構成比 (%)

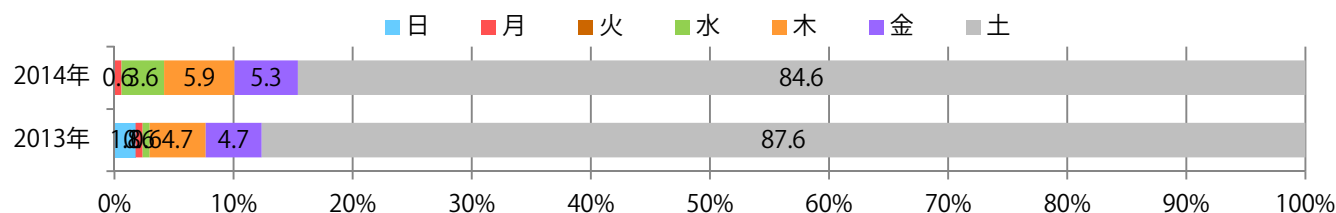

■ サイズ別構成比 (%)

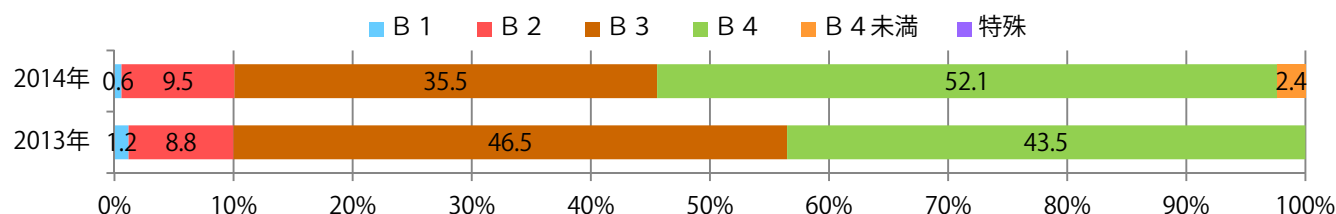

■ 色数別構成比 (%)

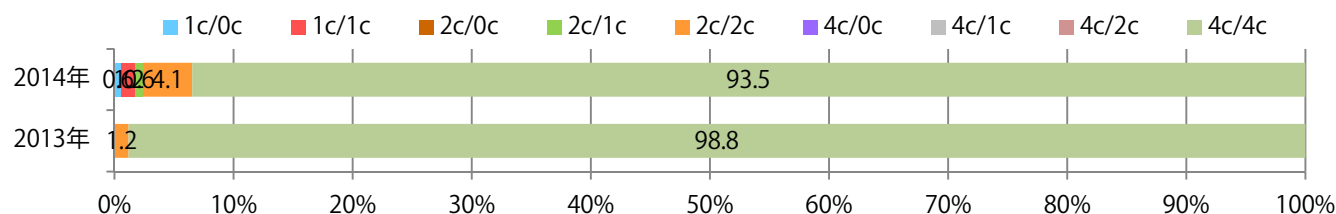

各地区で増減はあったが、平均では前年と変わらず。水曜が半数以上で、火曜も22%と多い。
B4以下が増え、B3以上が減った。両面フルカラーは95%を占める。

■ 月別折込枚数（県内8地区平均）

| | 1月 | 2月 | 3月 | 4月 | 5月 | 6月 | 7月 | 8月 | 9月 | 10月 | 11月 | 12月 |
|-------|------|------|------|------|------|------|------|------|------|------|------|------|
| 2014年 | 12.4 | 10.8 | 14.1 | 11.4 | 11.6 | 11.1 | 14.1 | 12.0 | 11.1 | 14.1 | | |
| 2013年 | 14.3 | 11.9 | 13.1 | 12.8 | 11.1 | 12.4 | 13.5 | 12.8 | 11.4 | 14.1 | 11.5 | 14.3 |
| 2012年 | 14.3 | 14.4 | 14.3 | 13.1 | 15.9 | 13.8 | 15.5 | 16.1 | 14.1 | 15.4 | 12.9 | 17.1 |

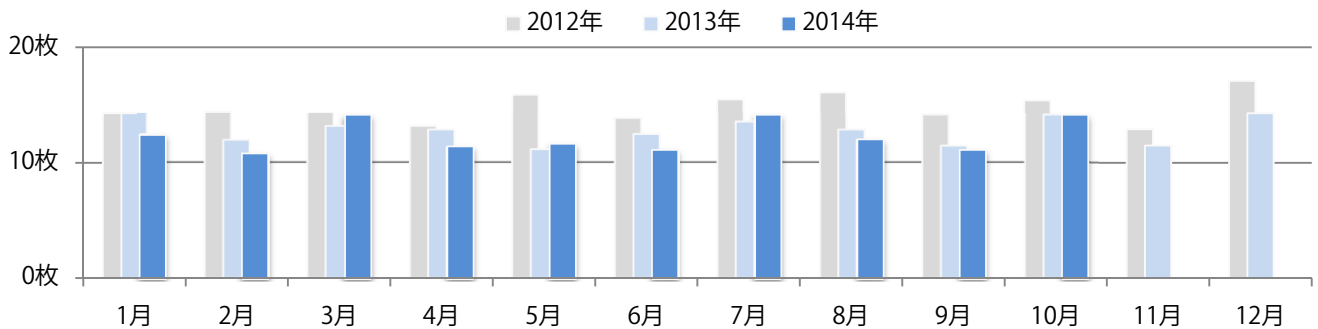

■ 地区別折込枚数・前年比

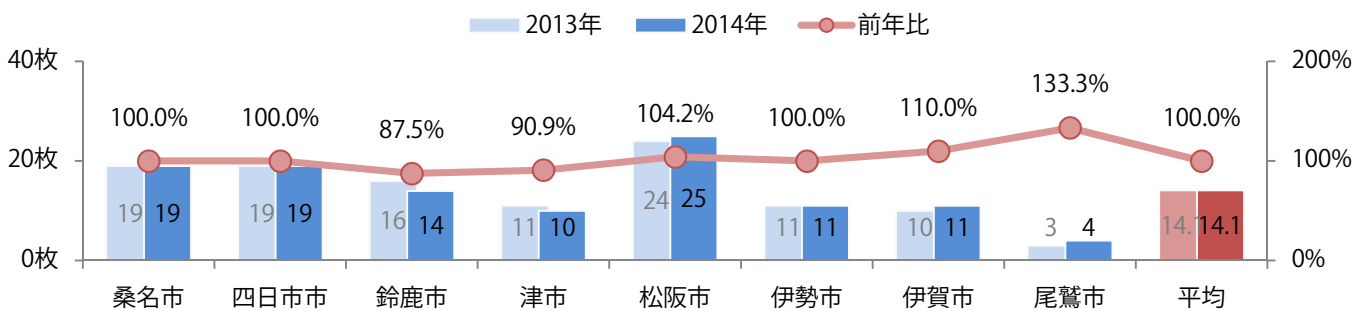

■ 曜日別構成比 (%)

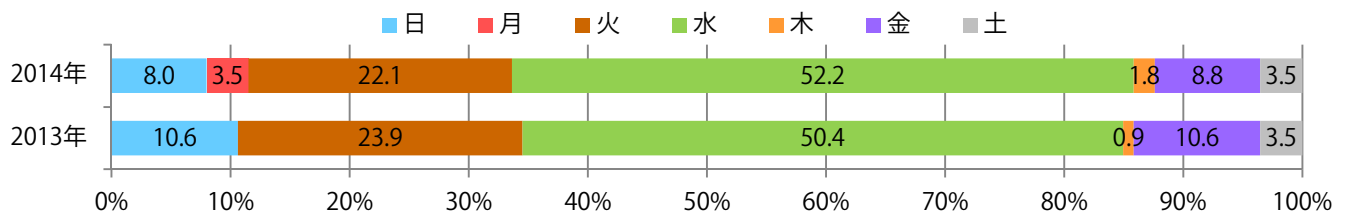

■ サイズ別構成比 (%)

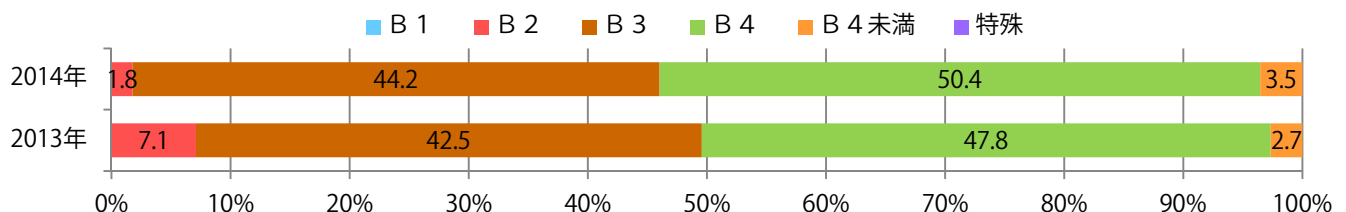

■ 色数別構成比 (%)

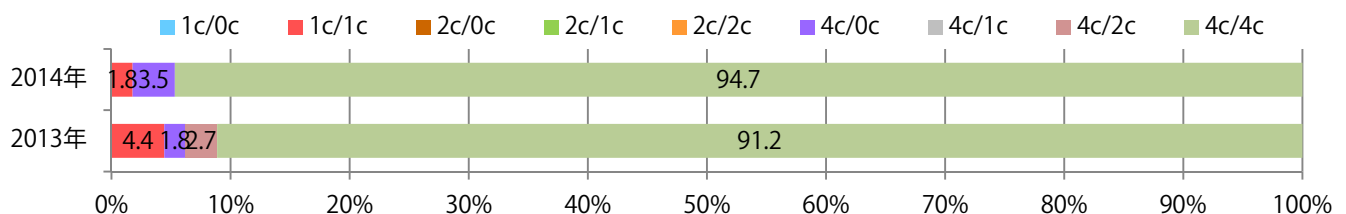

昨年4月以降最も多くなり、前年比30%増。金曜を中心に木・土曜も多い。B2が7ポイント増加。両面フルカラーが増え、87%に上る。

■月別折込枚数（県内8地区平均）

| | 1月 | 2月 | 3月 | 4月 | 5月 | 6月 | 7月 | 8月 | 9月 | 10月 | 11月 | 12月 |
|-------|------|------|------|------|------|------|------|------|------|------|------|------|
| 2014年 | 12.4 | 13.1 | 12.3 | 6.5 | 9.8 | 10.1 | 10.5 | 8.8 | 9.8 | 14.0 | | |
| 2013年 | 13.1 | 11.9 | 15.0 | 10.4 | 11.5 | 10.5 | 8.9 | 9.8 | 10.0 | 10.8 | 11.5 | 10.9 |
| 2012年 | 13.3 | 12.3 | 17.8 | 10.6 | 9.4 | 12.6 | 11.3 | 10.0 | 11.0 | 9.4 | 13.6 | 10.5 |

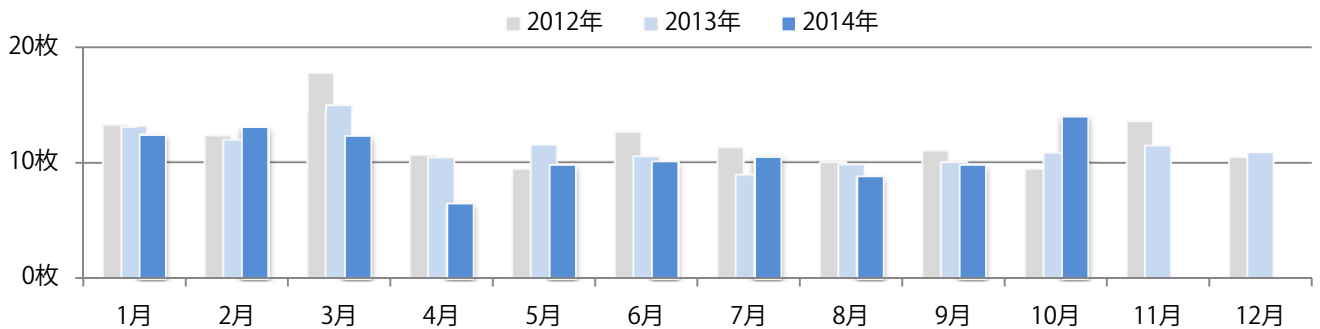

■地区別折込枚数・前年比

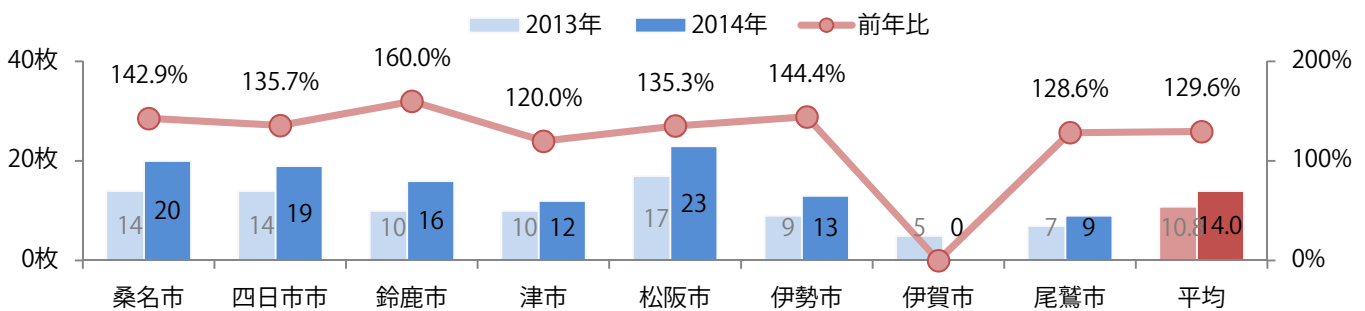

■曜日別構成比 (%)

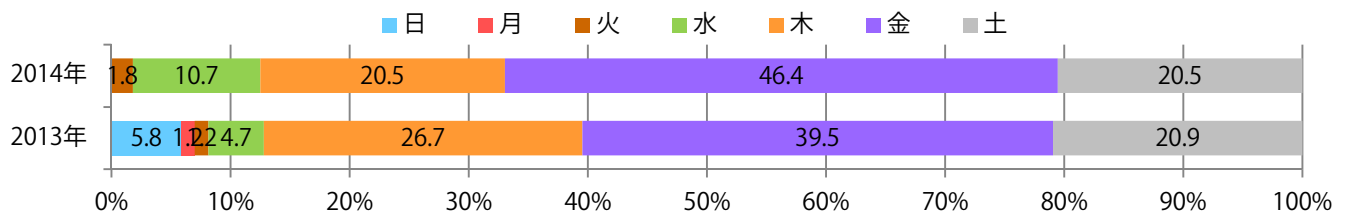

■サイズ別構成比 (%)

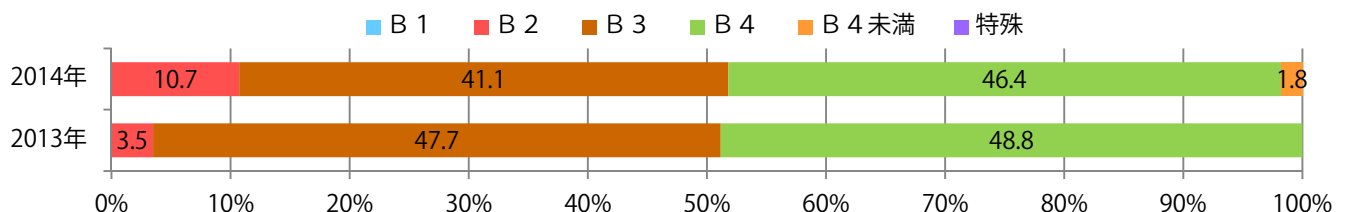

■色数別構成比 (%)

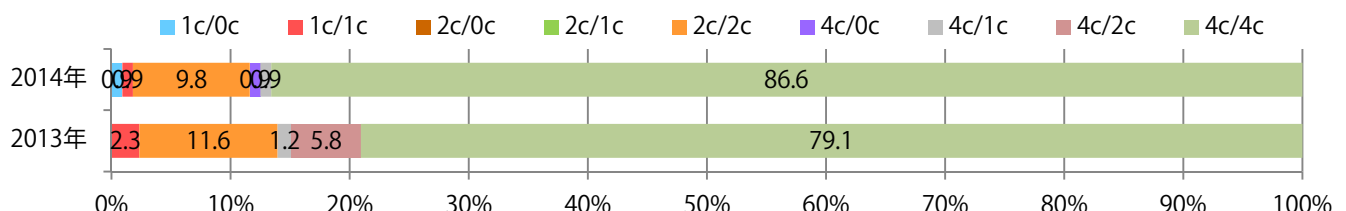

各地区で前年を上回り、平均41%増。金・土曜合わせて98%を占める。B3以上の大きいサイズが減った。ほとんどが両面フルカラー。

■月別折込枚数（県内8地区平均）

| | 1月 | 2月 | 3月 | 4月 | 5月 | 6月 | 7月 | 8月 | 9月 | 10月 | 11月 | 12月 |
|-------|------|------|------|------|------|------|------|------|------|------|------|------|
| 2014年 | 41.1 | 39.8 | 34.1 | 19.6 | 28.5 | 34.4 | 30.3 | 21.8 | 29.0 | 32.5 | | |
| 2013年 | 30.5 | 36.5 | 34.1 | 23.3 | 28.0 | 31.3 | 25.4 | 25.1 | 32.8 | 23.1 | 35.9 | 24.6 |
| 2012年 | 27.3 | 31.1 | 31.3 | 19.6 | 23.4 | 33.3 | 27.9 | 22.5 | 25.0 | 24.4 | 29.4 | 18.9 |

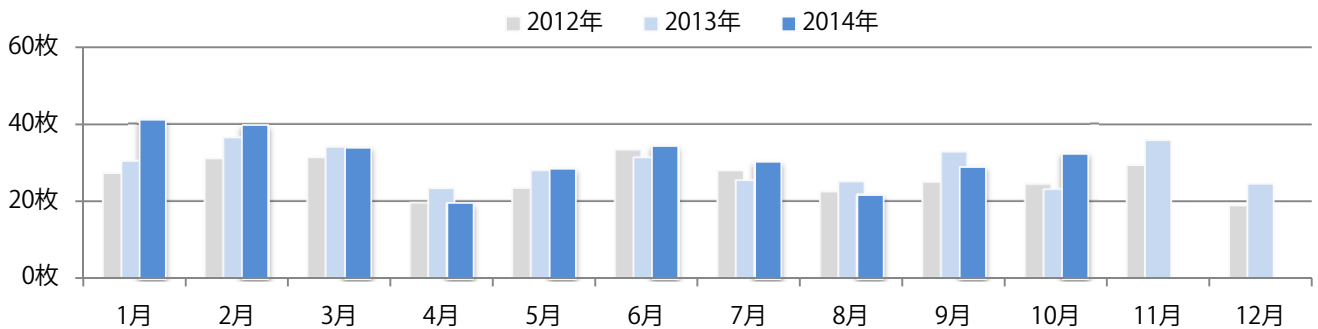

■地区別折込枚数・前年比

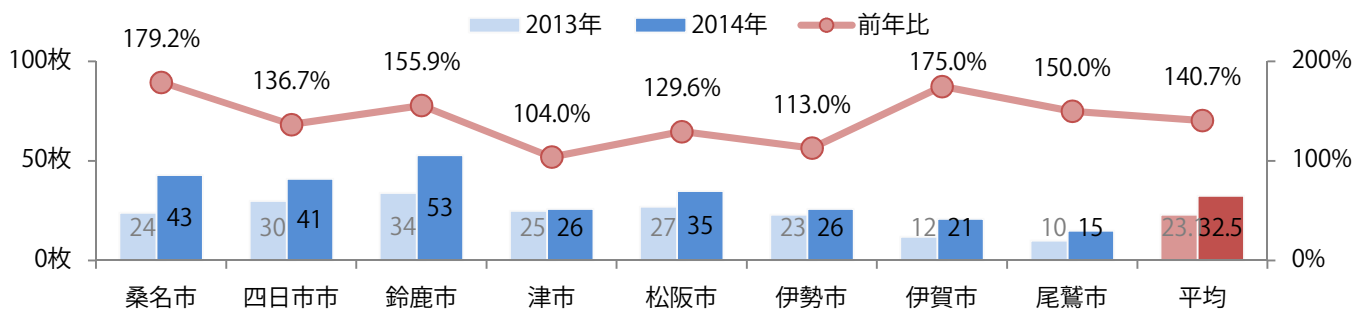

■曜日別構成比 (%)

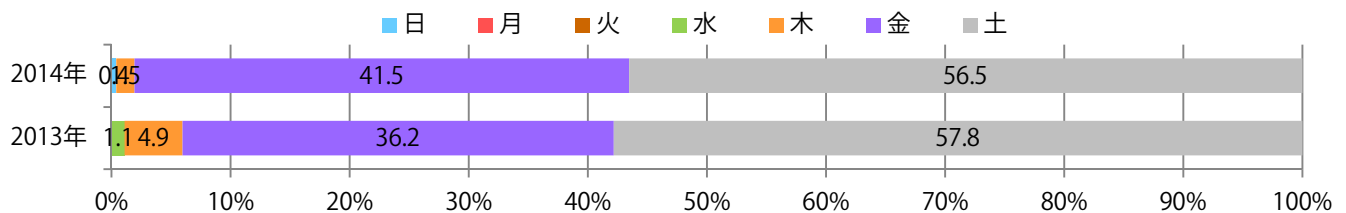

■サイズ別構成比 (%)

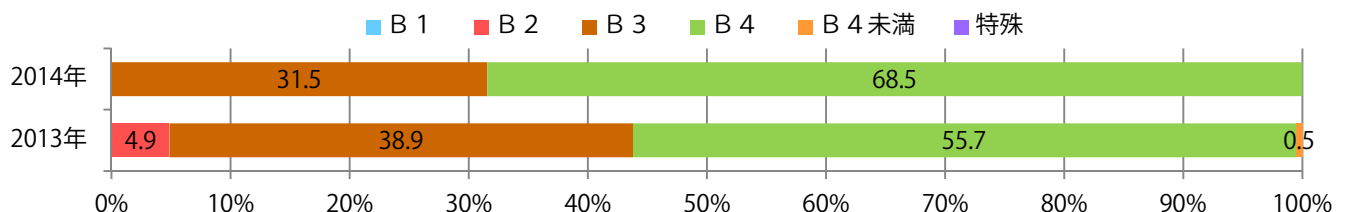

■色数別構成比 (%)

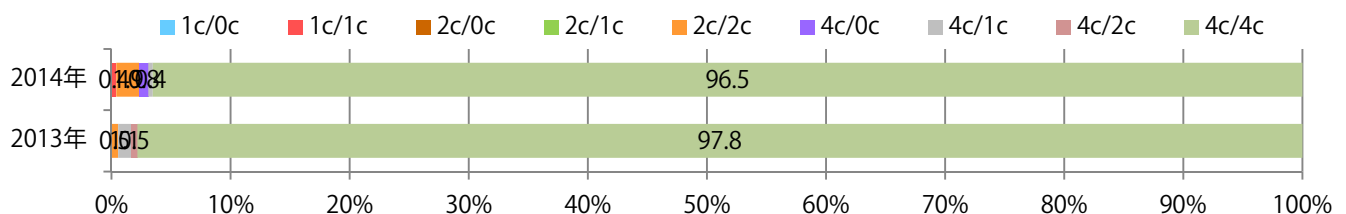

伊賀が3倍に増えたが、平均では前年と変わらず。木～土曜の週後半にほとんどが集中。B3が増え、B4が減った。両面フルカラーは90%を以上。

■ 月別折込枚数（県内8地区平均）

| | 1月 | 2月 | 3月 | 4月 | 5月 | 6月 | 7月 | 8月 | 9月 | 10月 | 11月 | 12月 |
|-------|-----|------|------|------|-----|------|------|-----|------|------|------|------|
| 2014年 | 8.1 | 6.4 | 12.5 | 6.0 | 5.1 | 7.4 | 12.5 | 9.4 | 6.4 | 10.5 | | |
| 2013年 | 8.1 | 6.0 | 11.9 | 9.3 | 5.4 | 7.0 | 8.8 | 8.5 | 7.8 | 10.5 | 15.8 | 13.0 |
| 2012年 | 9.9 | 10.1 | 16.3 | 10.9 | 8.6 | 10.5 | 12.8 | 9.9 | 10.0 | 9.4 | 13.8 | 13.0 |

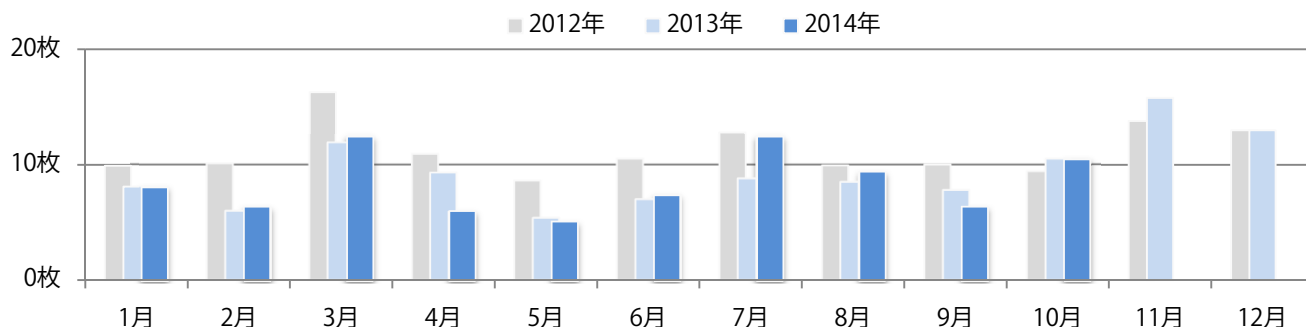

■ 地区別折込枚数・前年比

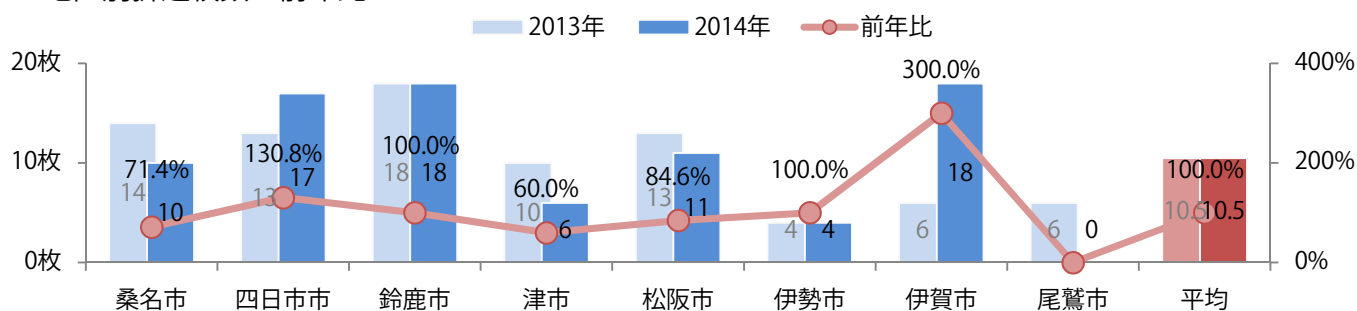

■ 曜日別構成比 (%)

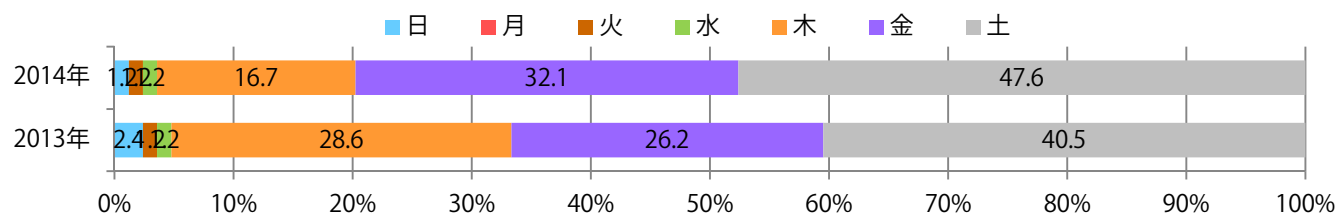

■ サイズ別構成比 (%)

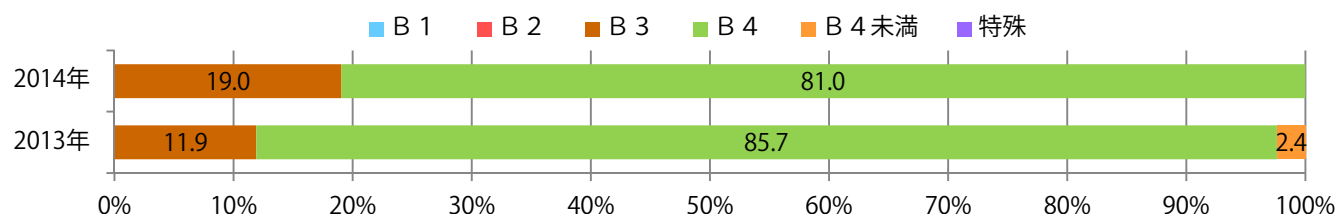

■ 色数別構成比 (%)

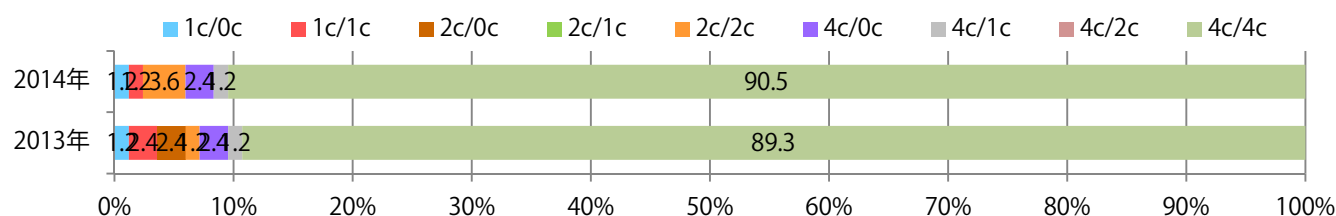

平均で前年比36%増。金曜が半数を占め、木・土曜も多い。B4が大半を占めるが、B3・B4未満がわずかに増えた。両面フルカラーは95%を超える。

■ 月別折込枚数（県内8地区平均）

| | 1月 | 2月 | 3月 | 4月 | 5月 | 6月 | 7月 | 8月 | 9月 | 10月 | 11月 | 12月 |
|-------|-----|-----|-----|-----|-----|-----|-----|-----|-----|-----|-----|-----|
| 2014年 | 5.0 | 3.1 | 4.6 | 3.0 | 1.9 | 1.3 | 2.1 | 1.8 | 1.9 | 3.8 | | |
| 2013年 | 6.8 | 1.4 | 6.9 | 4.6 | 1.6 | 2.8 | 2.5 | 3.5 | 2.0 | 2.8 | 4.9 | 7.0 |
| 2012年 | 6.6 | 1.8 | 7.0 | 5.9 | 1.0 | 0.9 | 2.6 | 3.1 | 3.5 | 3.0 | 6.8 | 9.0 |

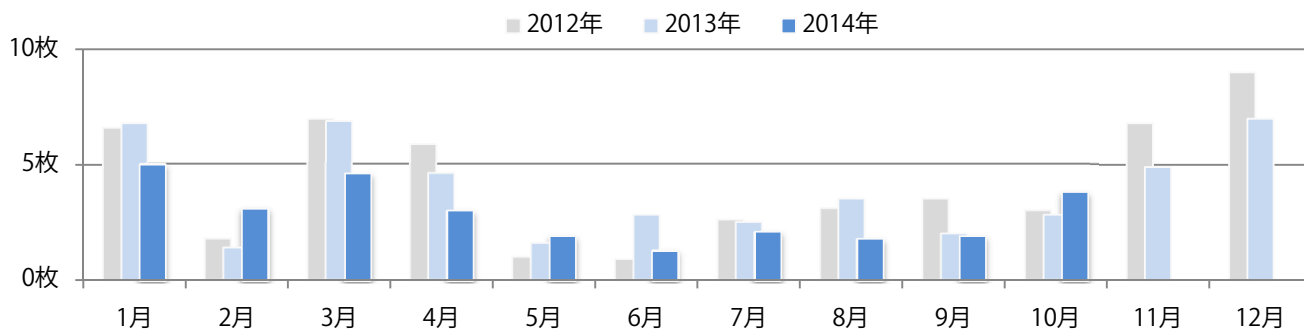

■ 地区別折込枚数・前年比

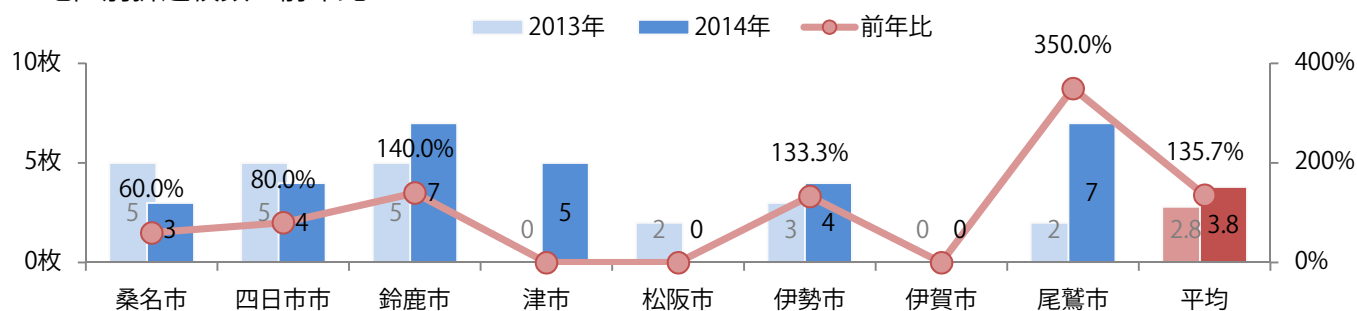

■ 曜日別構成比（%）

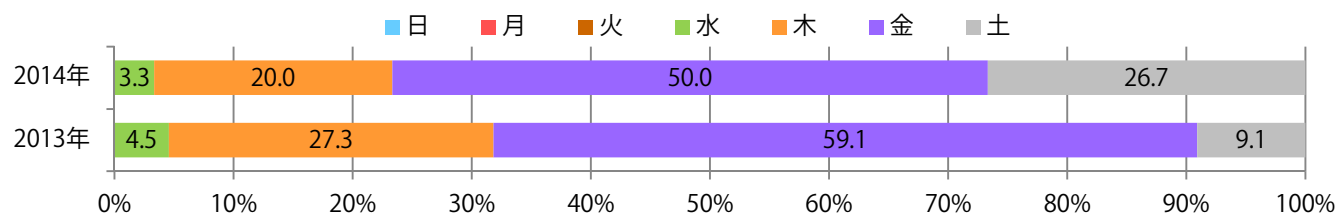

■ サイズ別構成比（%）

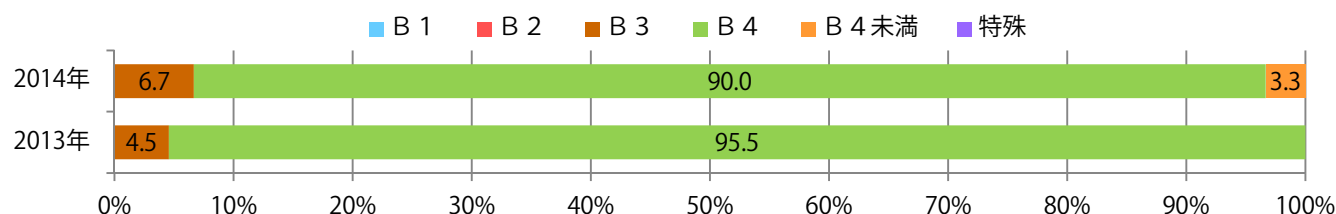

■ 色数別構成比（%）

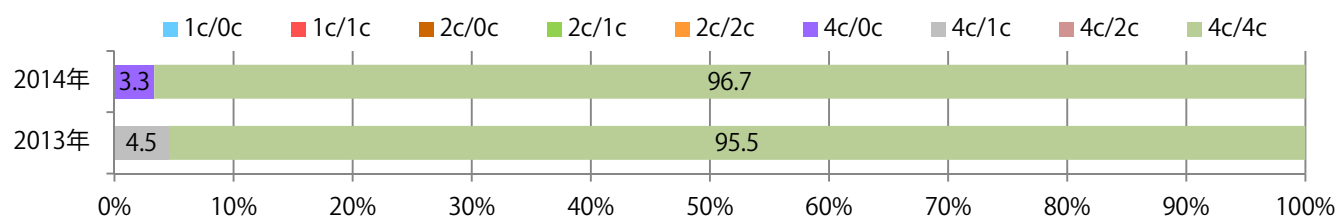

前年比29%の増加。金曜が64%を超え、木曜も三分の一を占める。B3以上が増え、半数を超えた。

■月別折込枚数（県内8地区平均）

| | 1月 | 2月 | 3月 | 4月 | 5月 | 6月 | 7月 | 8月 | 9月 | 10月 | 11月 | 12月 |
|-------|-----|-----|-----|-----|-----|-----|-----|-----|-----|-----|-----|-----|
| 2014年 | 4.8 | 1.1 | 5.5 | 6.4 | 3.1 | 4.4 | 3.6 | 1.6 | 3.3 | 5.3 | | |
| 2013年 | 4.0 | 1.3 | 3.6 | 8.0 | 2.8 | 5.4 | 5.3 | 1.3 | 5.0 | 4.1 | 3.4 | 9.3 |
| 2012年 | 5.4 | 1.6 | 4.8 | 8.5 | 3.9 | 5.3 | 6.5 | 1.5 | 5.8 | 6.6 | 4.0 | 8.6 |

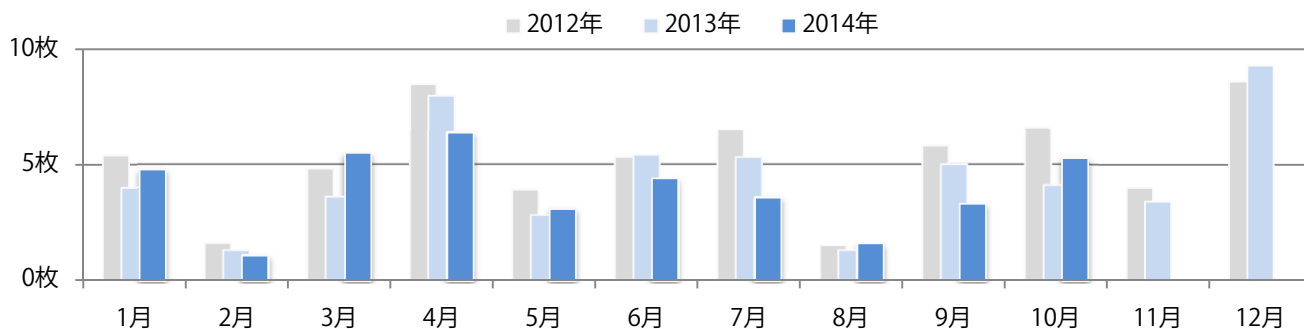

■地区別折込枚数・前年比

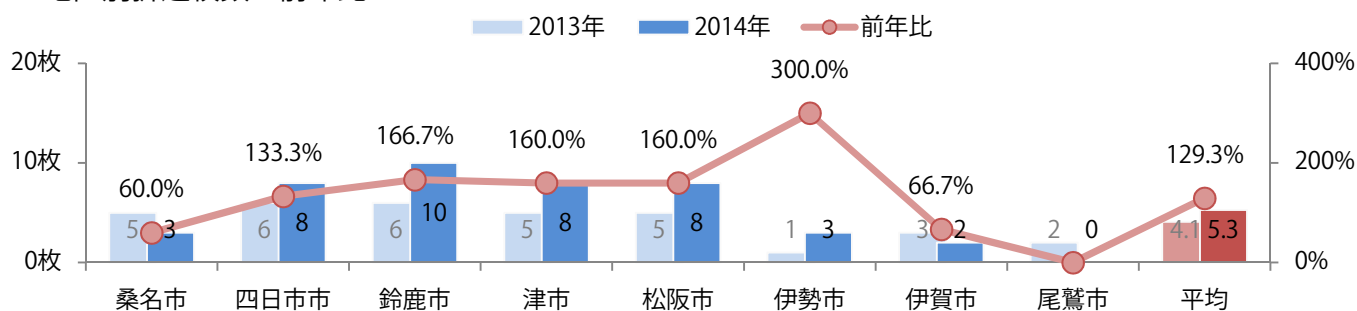

■曜日別構成比 (%)

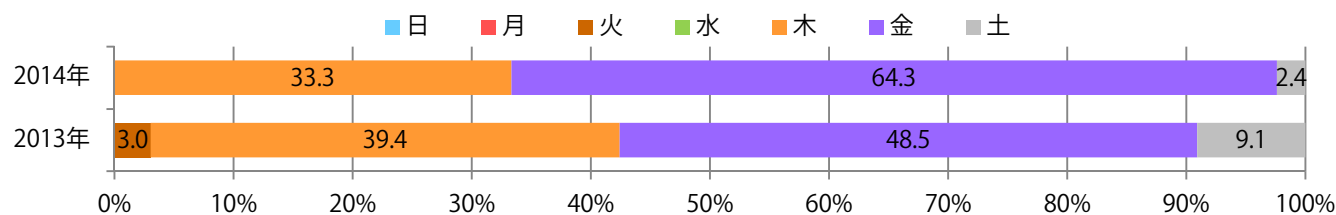

■サイズ別構成比 (%)

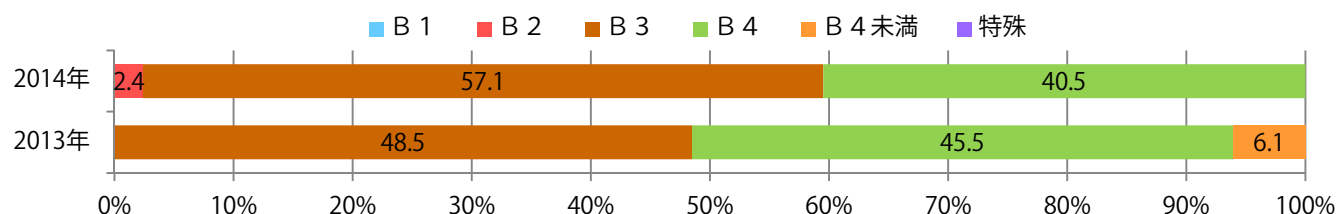

■色数別構成比 (%)

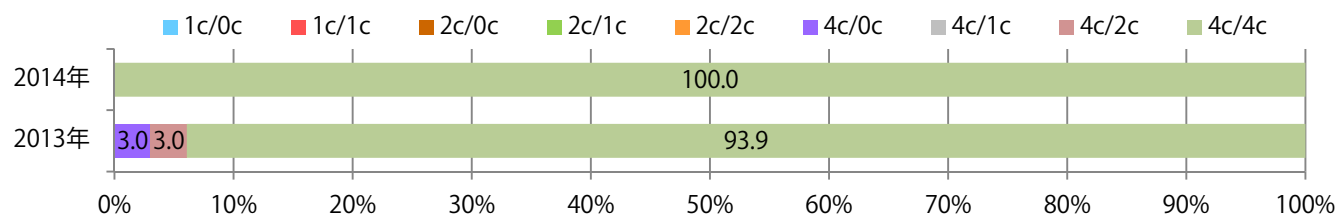

前年と比べて60%増。木曜が大半で他は水・土曜のみ。B4が減り、B4未満が増えた。全て両面フルカラー。

■月別折込枚数（県内8地区平均）

| | 1月 | 2月 | 3月 | 4月 | 5月 | 6月 | 7月 | 8月 | 9月 | 10月 | 11月 | 12月 |
|-------|-----|-----|-----|-----|-----|-----|-----|-----|-----|-----|-----|-----|
| 2014年 | 0.5 | 0.9 | 1.8 | 0.6 | 0.6 | 0.4 | 0.6 | 0.5 | 0.4 | 0.8 | | |
| 2013年 | 0.5 | 1.0 | 1.1 | 1.0 | 0.4 | 0.4 | 1.1 | 1.1 | 1.1 | 0.5 | 1.9 | 0.8 |
| 2012年 | 0.5 | 0.6 | 1.4 | 0.8 | 0.4 | 0.4 | 0.9 | 0.6 | 0.3 | 0.4 | 1.1 | 1.0 |

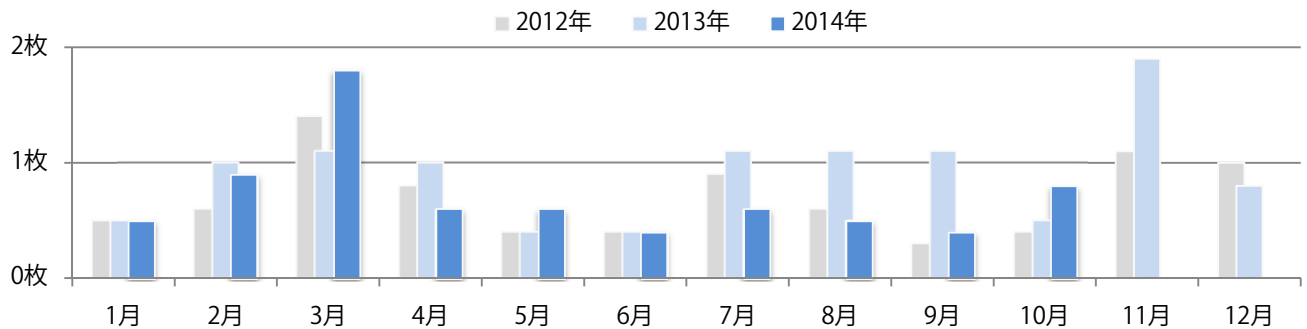

■地区別折込枚数・前年比

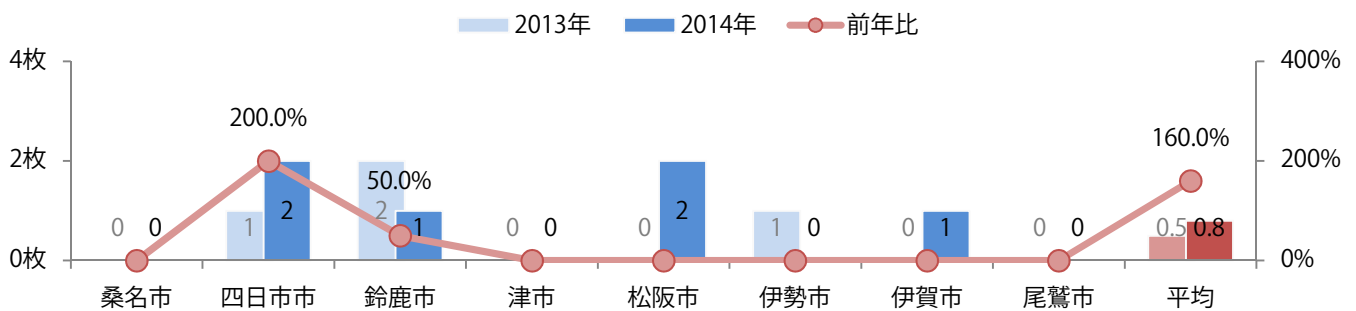

■曜日別構成比（%）

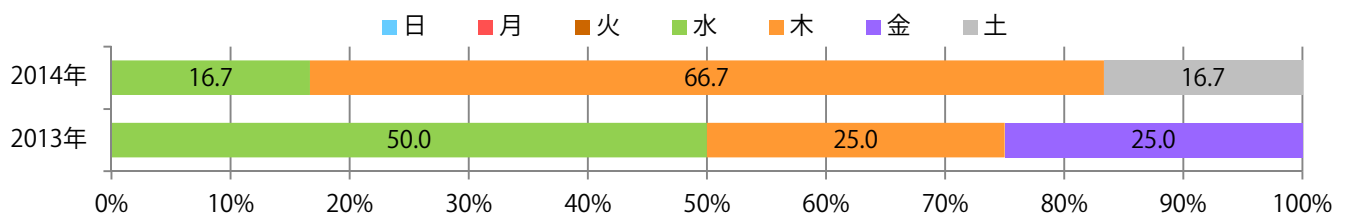

■サイズ別構成比（%）

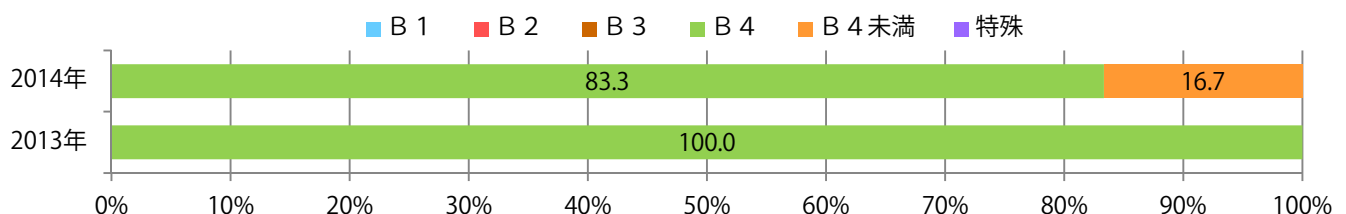

■色数別構成比（%）

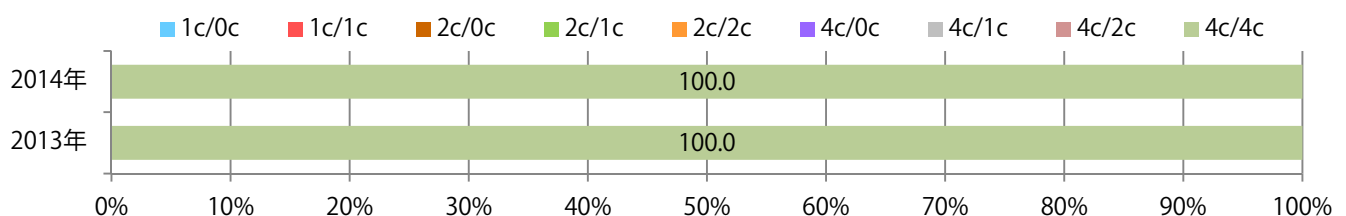

桑名を除いて各地区で前年以上となり、平均25%増。木曜が最も多く、火・水曜と続く。B4が増え、90%に上る。両面フルカラーの次に両面2色も28%と多い。

■ 月別折込枚数（県内8地区平均）

| | 1月 | 2月 | 3月 | 4月 | 5月 | 6月 | 7月 | 8月 | 9月 | 10月 | 11月 | 12月 |
|-------|-----|-----|-----|-----|-----|-----|-----|-----|-----|-----|-----|-----|
| 2014年 | 2.5 | 1.3 | 1.6 | 1.6 | 2.6 | 1.6 | 2.6 | 2.9 | 3.8 | 3.6 | | |
| 2013年 | 3.6 | 2.0 | 3.1 | 2.0 | 1.8 | 3.5 | 3.1 | 2.3 | 2.8 | 1.6 | 2.3 | 1.3 |
| 2012年 | 3.5 | 2.3 | 4.4 | 3.4 | 4.5 | 6.3 | 4.5 | 3.6 | 4.9 | 4.4 | 6.0 | 3.6 |

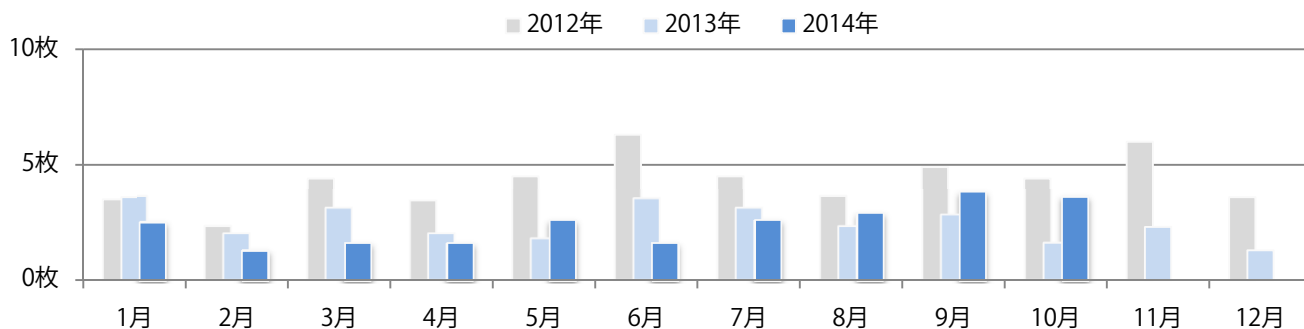

■ 地区別折込枚数・前年比

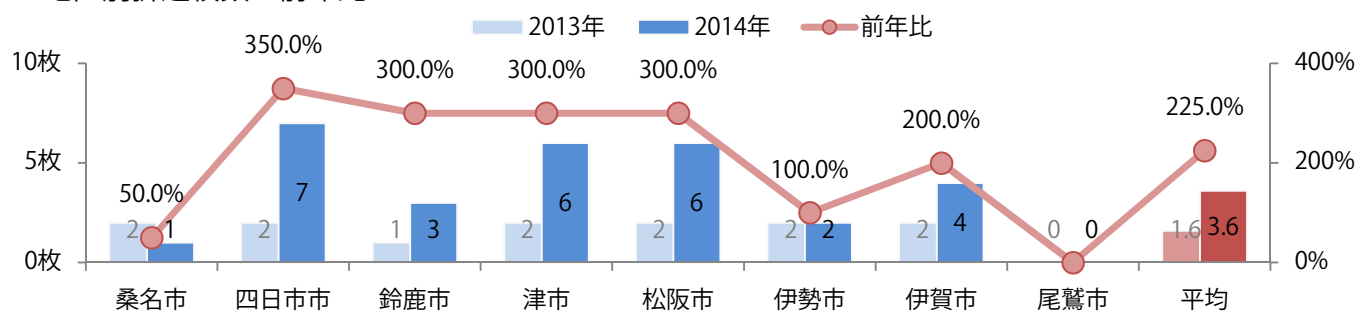

■ 曜日別構成比 (%)

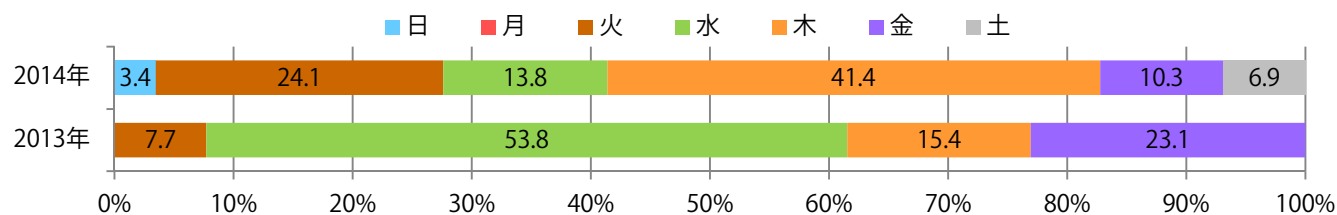

■ サイズ別構成比 (%)

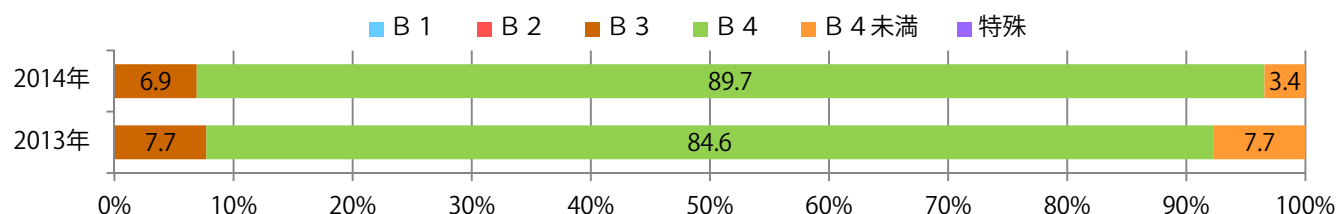

■ 色数別構成比 (%)

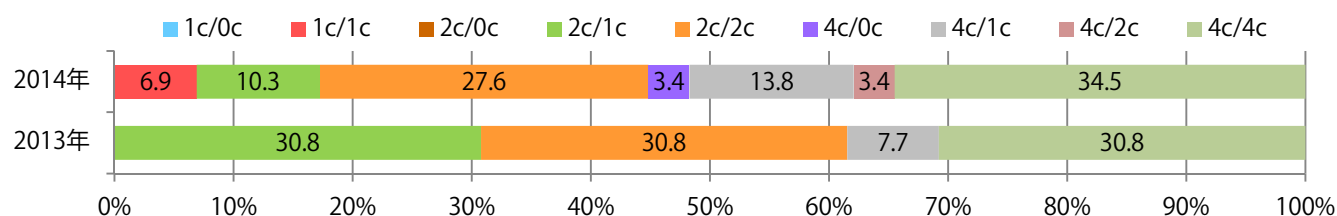

尾鷲を除いて各地区で前年以下となり、平均14%減。月曜が最も多く、次に火・水曜。わずかにB2が増え、B3以下が減った。ほとんどが両面フルカラー。

■ 月別折込枚数（県内8地区平均）

| | 1月 | 2月 | 3月 | 4月 | 5月 | 6月 | 7月 | 8月 | 9月 | 10月 | 11月 | 12月 |
|-------|------|------|------|------|------|------|------|------|------|------|------|------|
| 2014年 | 35.9 | 33.5 | 28.9 | 24.9 | 31.1 | 29.9 | 34.4 | 25.0 | 34.9 | 28.3 | | |
| 2013年 | 35.5 | 26.6 | 30.4 | 31.1 | 35.6 | 31.1 | 25.0 | 21.6 | 37.4 | 32.8 | 41.9 | 27.4 |
| 2012年 | 31.9 | 24.9 | 27.5 | 29.6 | 36.6 | 32.0 | 21.3 | 22.9 | 29.3 | 36.9 | 36.8 | 23.9 |

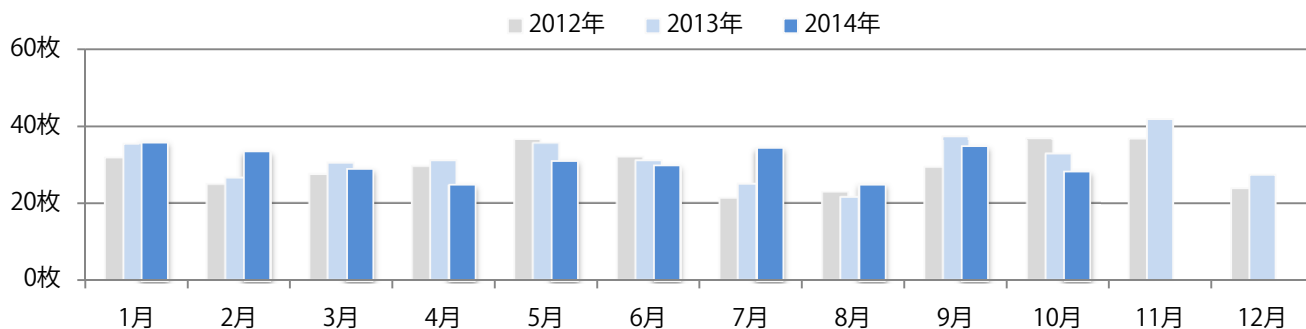

■ 地区別折込枚数・前年比

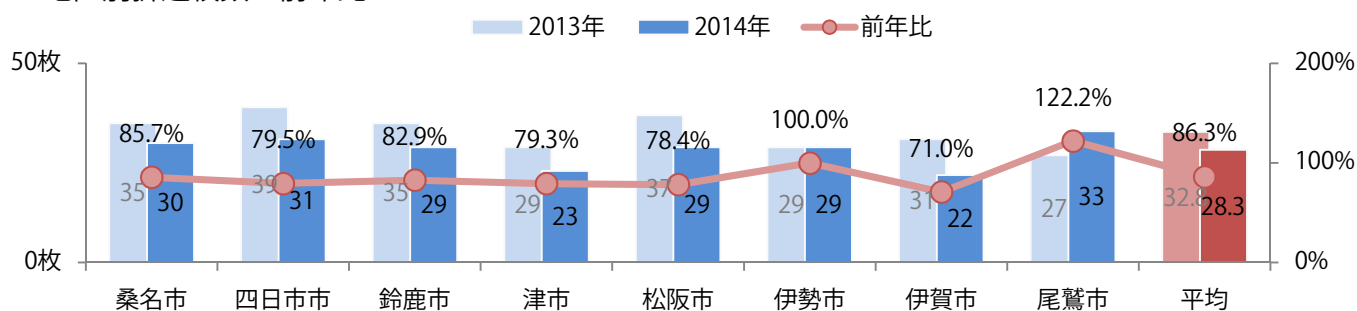

■ 曜日別構成比 (%)

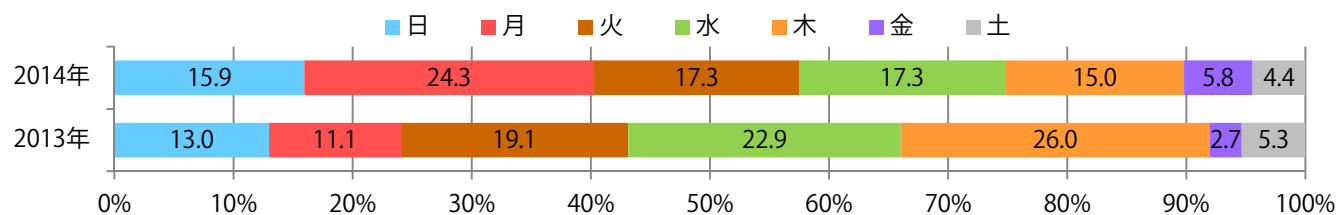

■ サイズ別構成比 (%)

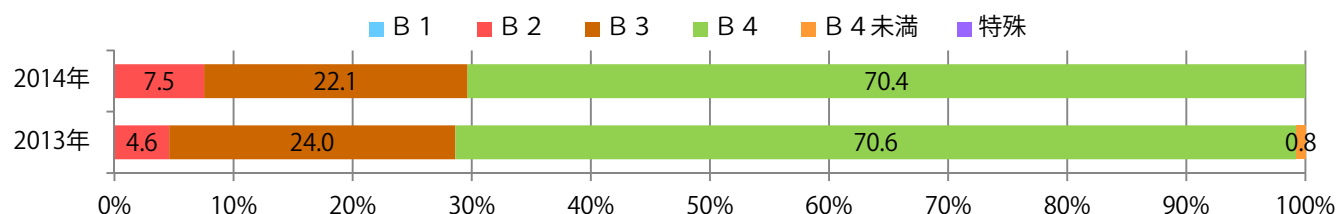

■ 色数別構成比 (%)

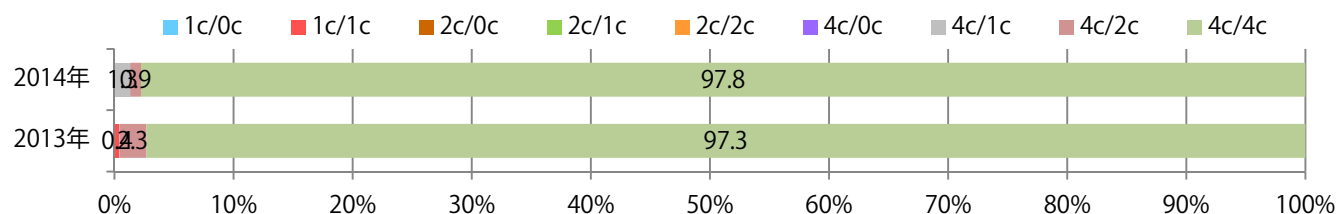

2012年以降でも最も少なく、前年比13%減。金曜が半数近くを占める。B4が減り、B4未満が増えた。両面フルカラーは67%。

■月別折込枚数（県内8地区平均）

| | 1月 | 2月 | 3月 | 4月 | 5月 | 6月 | 7月 | 8月 | 9月 | 10月 | 11月 | 12月 |
|-------|-----|-----|-----|-----|-----|-----|-----|-----|-----|-----|-----|-----|
| 2014年 | 4.6 | 4.1 | 6.4 | 4.9 | 4.8 | 5.6 | 4.0 | 3.5 | 3.9 | 3.4 | | |
| 2013年 | 4.9 | 6.6 | 6.6 | 5.9 | 5.9 | 5.0 | 4.3 | 4.0 | 6.6 | 3.9 | 4.5 | 4.5 |
| 2012年 | 7.5 | 7.5 | 9.1 | 6.5 | 8.5 | 9.4 | 8.8 | 6.4 | 6.4 | 5.4 | 5.3 | 5.9 |

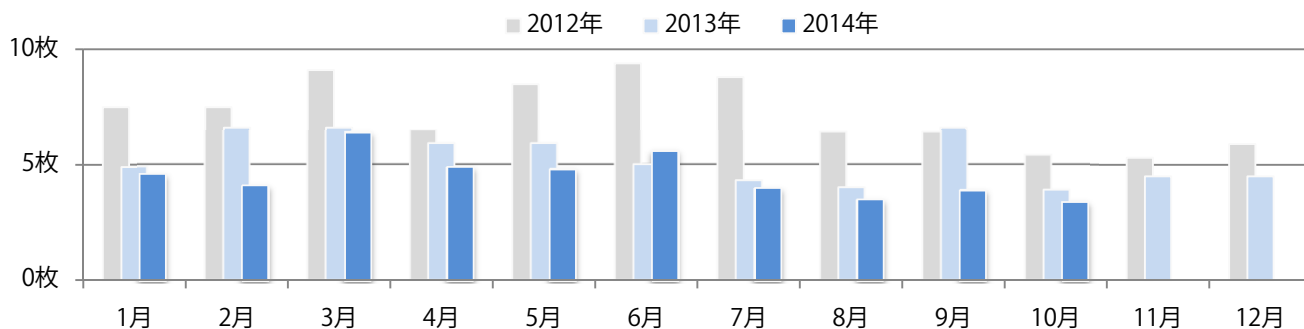

■地区別折込枚数・前年比

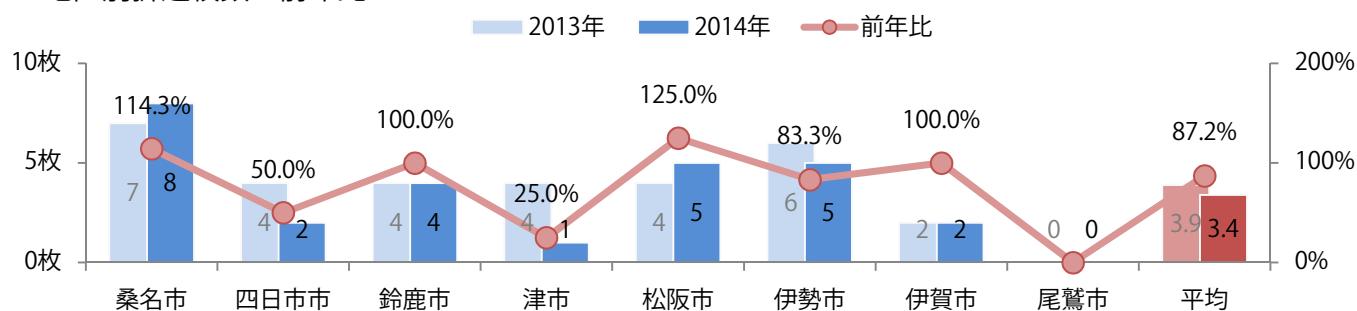

■曜日別構成比 (%)

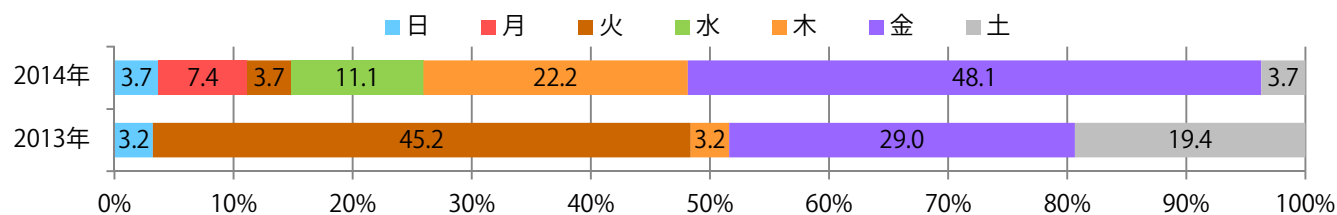

■サイズ別構成比 (%)

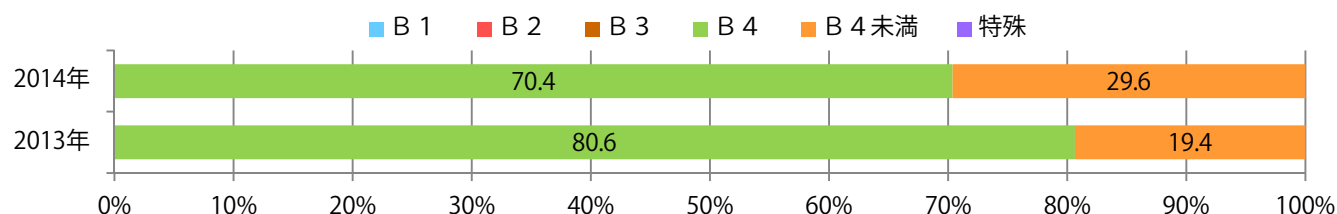

■色数別構成比 (%)

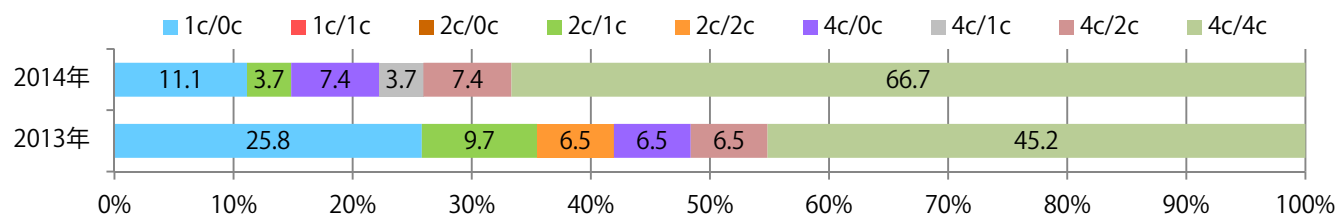

津で倍以上になったが、平均では8%の減少。金・日曜が同枚数で最も多い。全てB4以下。
両面フルカラーの次に片面1色が26%と多い。

■月別折込枚数（県内8地区平均）

| | 1月 | 2月 | 3月 | 4月 | 5月 | 6月 | 7月 | 8月 | 9月 | 10月 | 11月 | 12月 |
|-------|-----|-----|-----|-----|-----|-----|-----|-----|-----|-----|-----|-----|
| 2014年 | 3.1 | 4.5 | 3.6 | 4.5 | 1.1 | 3.5 | 1.5 | 3.8 | 2.1 | 4.9 | | |
| 2013年 | 2.9 | 2.8 | 2.5 | 3.0 | 2.9 | 3.5 | 2.9 | 2.6 | 2.1 | 5.3 | 3.3 | 1.9 |
| 2012年 | 2.1 | 3.1 | 4.3 | 2.6 | 3.6 | 2.9 | 2.5 | 3.6 | 3.8 | 4.5 | 2.9 | 2.8 |

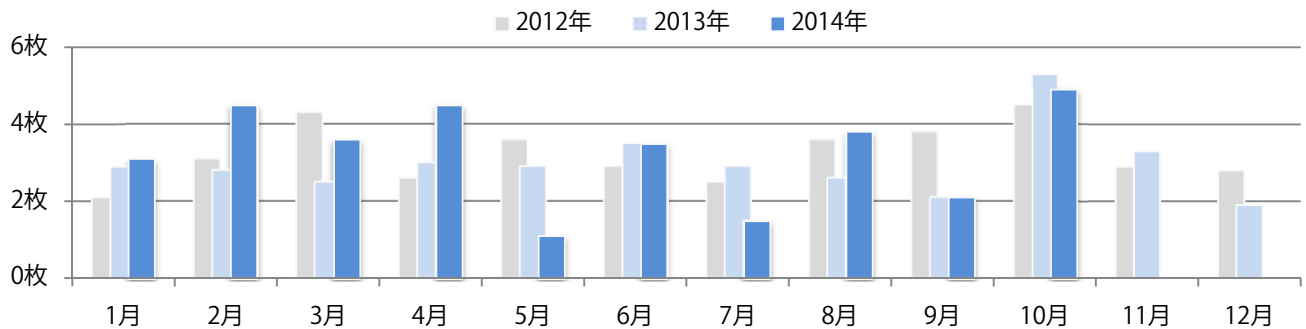

■地区別折込枚数・前年比

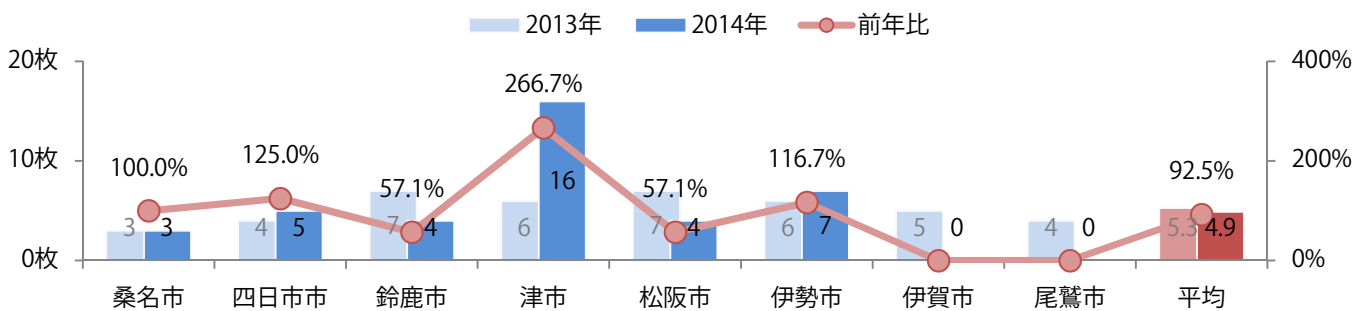

■曜日別構成比（%）

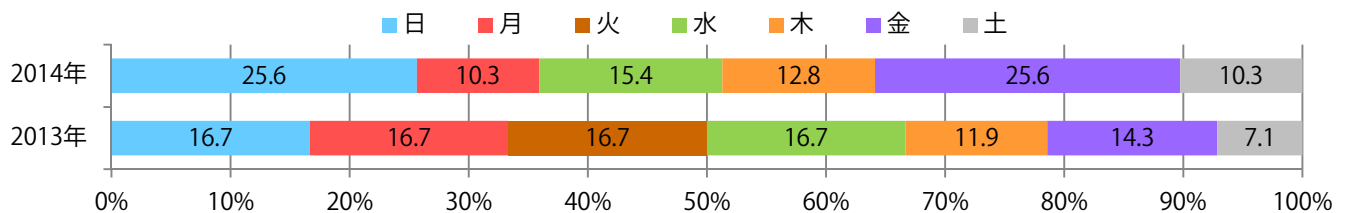

■サイズ別構成比（%）

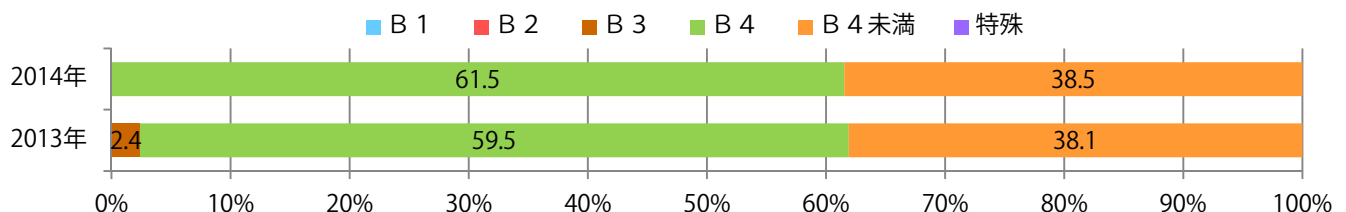

■色数別構成比（%）

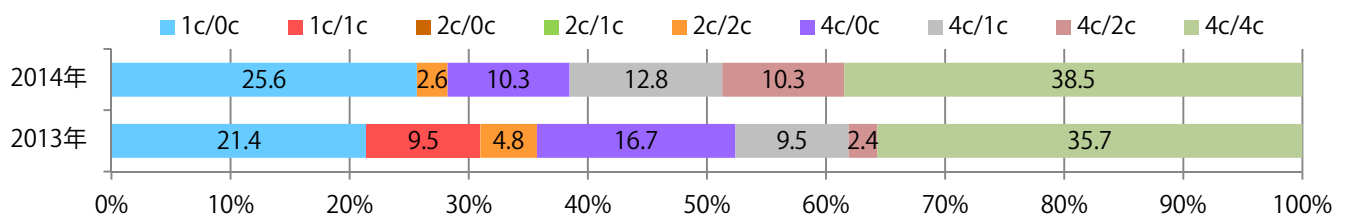

7月と同枚数で今年に入って最も多く、前年比10%増。木～土曜の週後半で80%を占める。B3がなくなり、全てB4以下になった。両面フルカラーは77%。

■月別折込枚数（県内8地区平均）

| | 1月 | 2月 | 3月 | 4月 | 5月 | 6月 | 7月 | 8月 | 9月 | 10月 | 11月 | 12月 |
|-------|------|------|------|------|------|------|------|------|------|------|------|------|
| 2014年 | 15.3 | 13.4 | 19.3 | 19.6 | 15.5 | 12.4 | 20.9 | 18.3 | 16.3 | 20.9 | | |
| 2013年 | 16.0 | 17.0 | 18.3 | 19.0 | 16.1 | 18.6 | 21.1 | 15.5 | 15.8 | 19.0 | 20.6 | 21.3 |
| 2012年 | 12.8 | 14.1 | 18.9 | 18.3 | 13.5 | 15.5 | 23.4 | 17.5 | 16.9 | 19.8 | 26.1 | 20.5 |

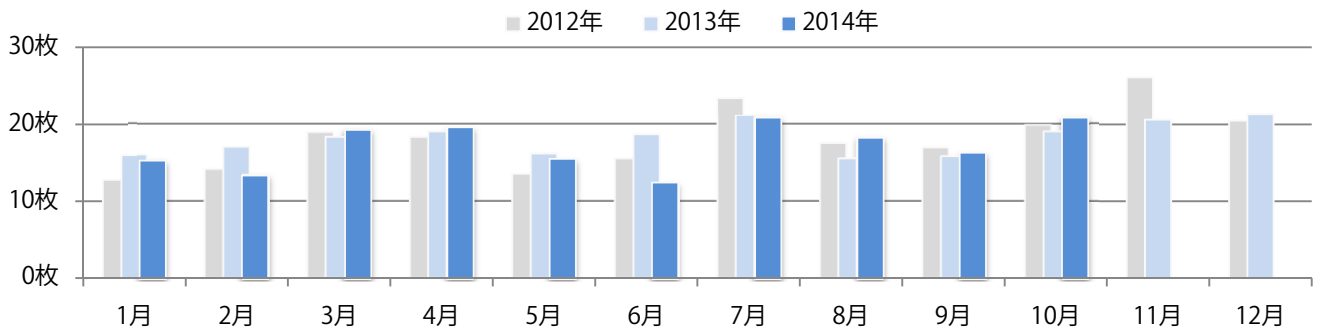

■地区別折込枚数・前年比

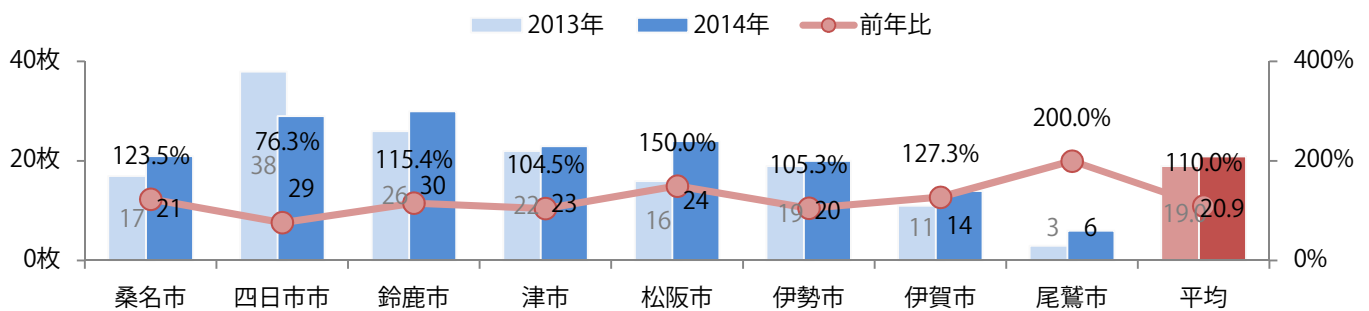

■曜日別構成比 (%)

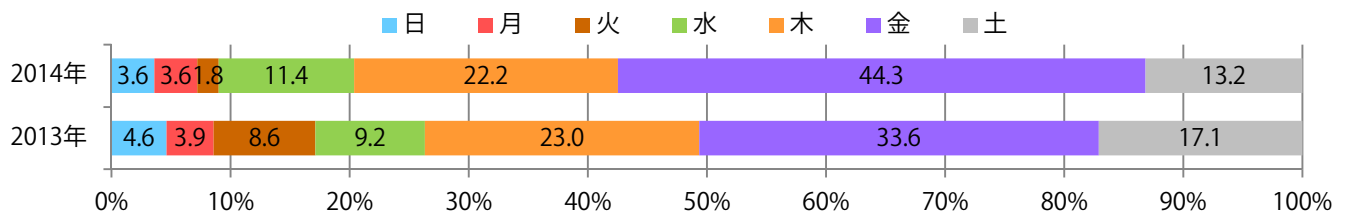

■サイズ別構成比 (%)

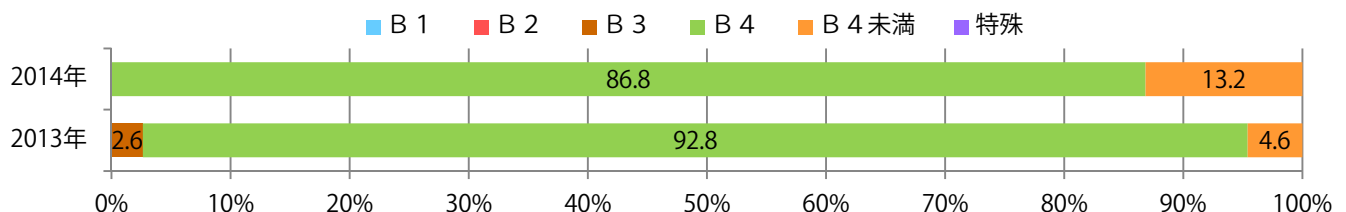

■色数別構成比 (%)

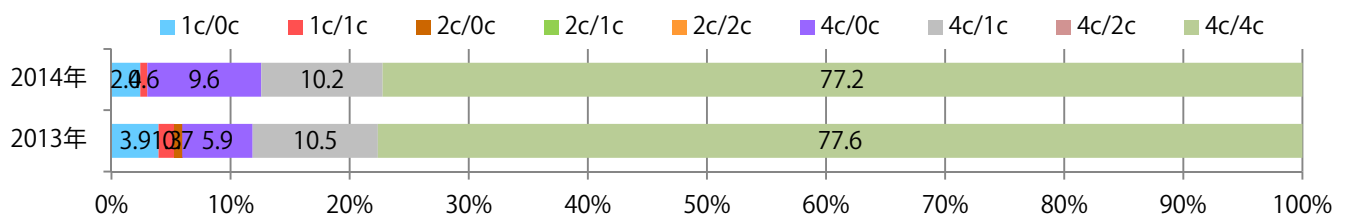

前年比13%減。土・日曜合わせて6割近くを占める。全てB4以下。両面フルカラーは85%。

■月別折込枚数（県内8地区平均）

| | 1月 | 2月 | 3月 | 4月 | 5月 | 6月 | 7月 | 8月 | 9月 | 10月 | 11月 | 12月 |
|-------|-----|-----|-----|-----|-----|-----|-----|-----|-----|-----|-----|-----|
| 2014年 | 4.4 | 2.3 | 3.5 | 3.6 | 3.8 | 3.8 | 3.5 | 5.6 | 3.1 | 3.4 | | |
| 2013年 | 5.1 | 4.9 | 4.4 | 4.3 | 4.4 | 4.6 | 4.5 | 4.8 | 5.9 | 3.9 | 4.8 | 4.6 |
| 2012年 | 5.5 | 4.3 | 4.8 | 4.8 | 4.9 | 3.9 | 3.5 | 4.6 | 6.4 | 3.9 | 5.4 | 7.4 |

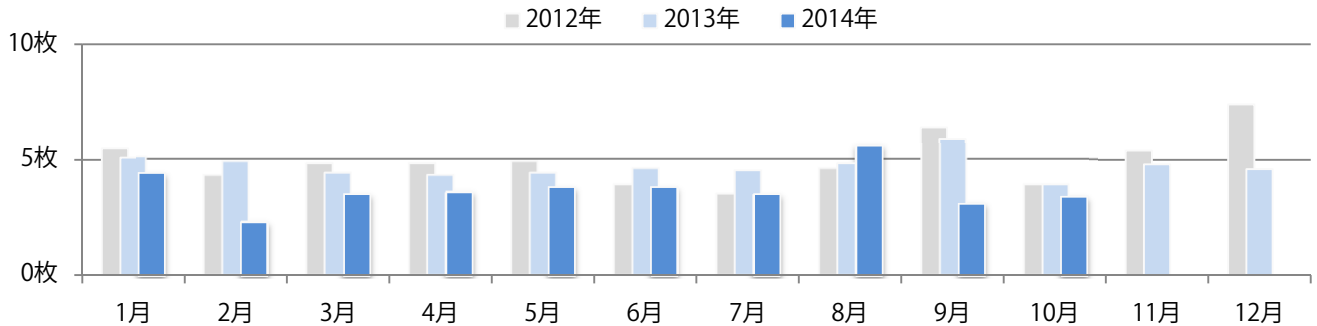

■地区別折込枚数・前年比

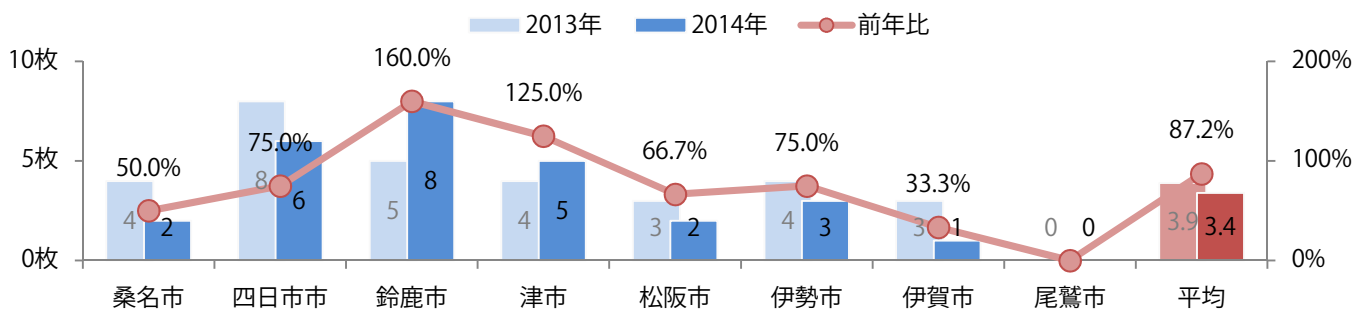

■曜日別構成比（%）

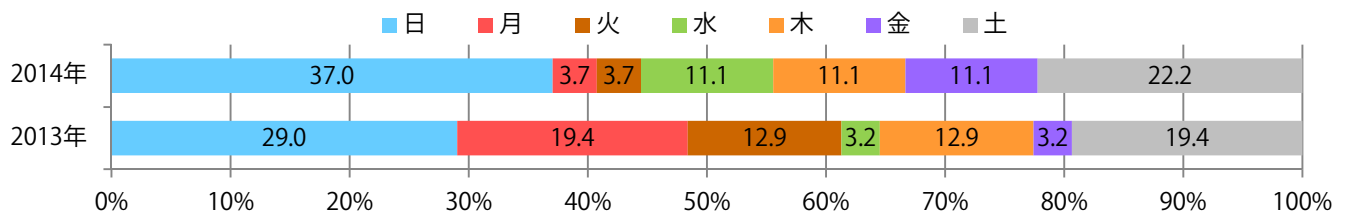

■サイズ別構成比（%）

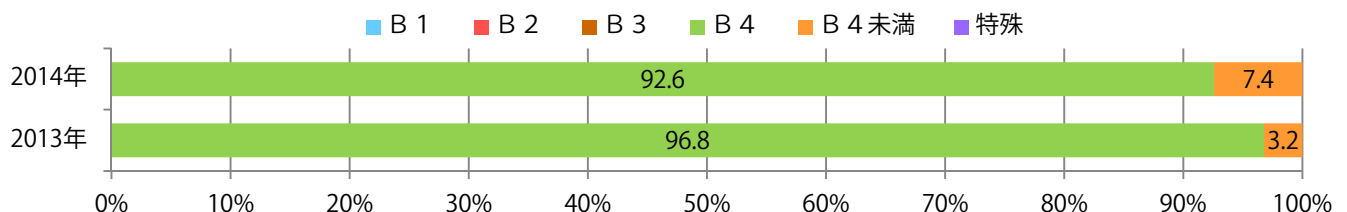

■色数別構成比（%）

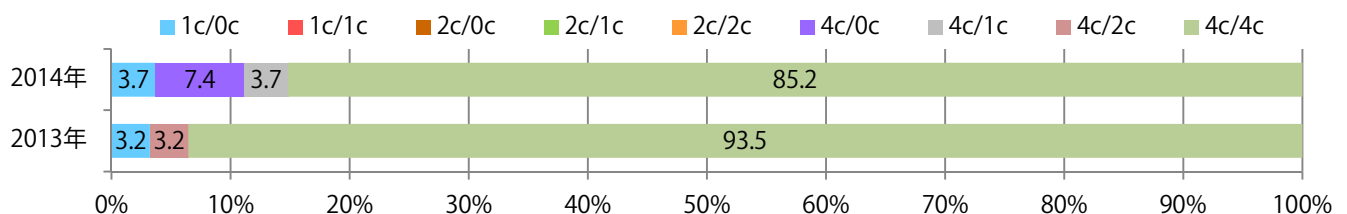

伊勢で4倍に増え、平均で50%増。金～日曜のみ。B3・B4未満が増えた。両面フルカラーは86%を占める。

■月別折込枚数（県内8地区平均）

| | 1月 | 2月 | 3月 | 4月 | 5月 | 6月 | 7月 | 8月 | 9月 | 10月 | 11月 | 12月 |
|-------|-----|-----|-----|-----|-----|-----|-----|-----|-----|-----|-----|-----|
| 2014年 | 1.4 | 0.6 | 0.5 | 0.3 | 0.5 | 0.6 | 0.8 | 0.6 | 0.0 | 0.9 | | |
| 2013年 | 0.8 | 0.6 | 2.0 | 1.0 | 0.1 | 0.6 | 1.3 | 0.8 | 0.4 | 0.6 | 0.1 | 0.6 |
| 2012年 | 0.6 | 0.3 | 1.0 | 1.1 | 1.5 | 1.0 | 1.3 | 0.6 | 0.8 | 0.9 | 0.8 | 1.3 |

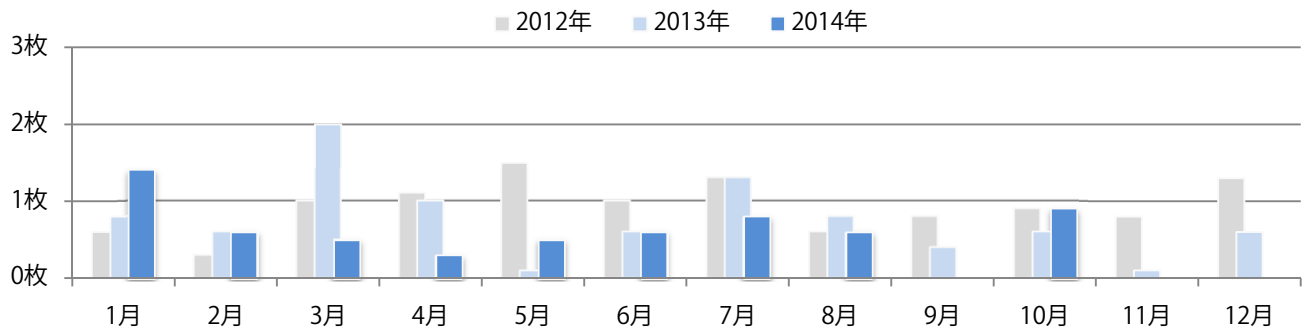

■地区別折込枚数・前年比

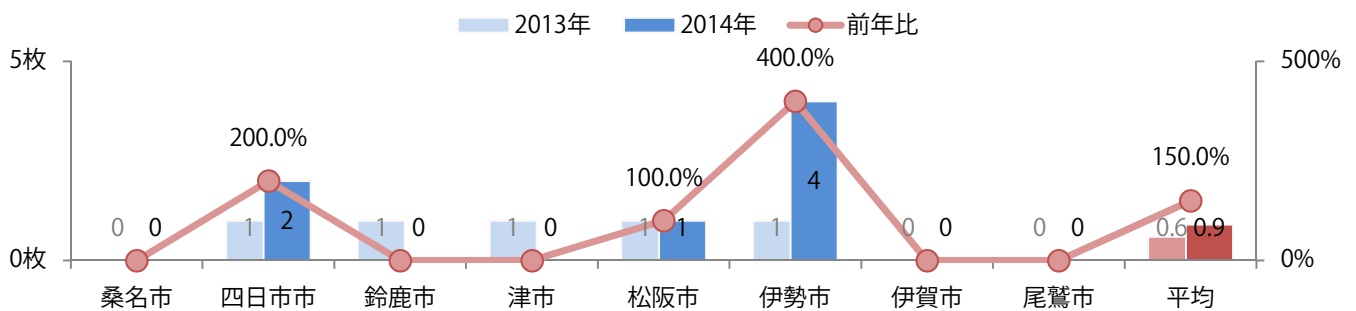

■曜日別構成比 (%)

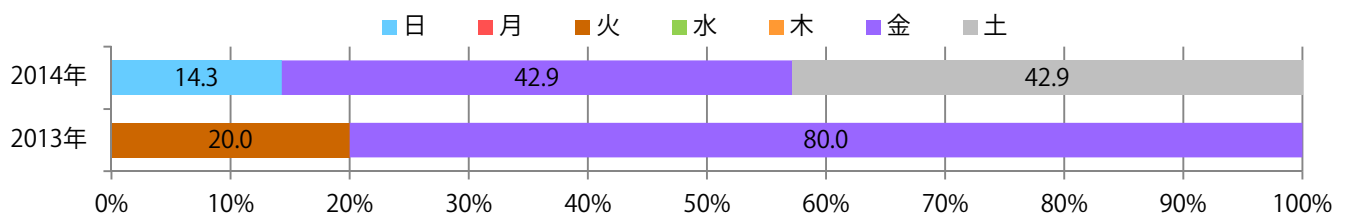

■サイズ別構成比 (%)

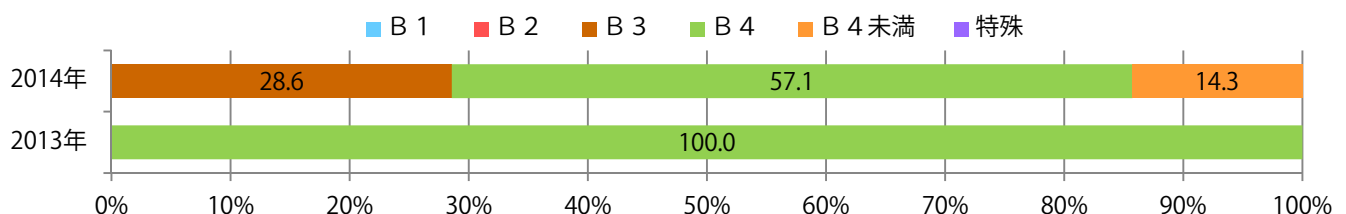

■色数別構成比 (%)

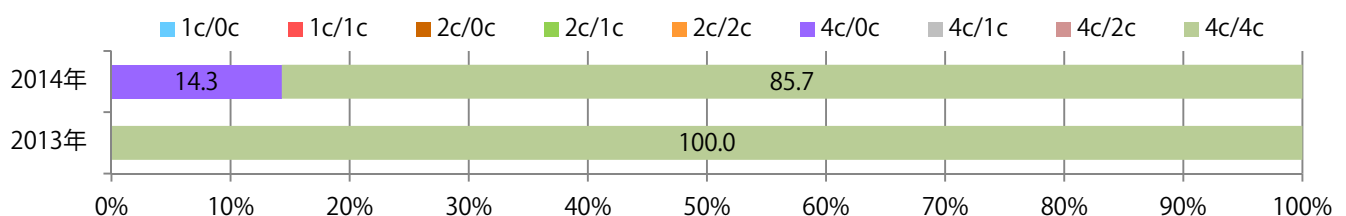

前年を上回った地区が多く、平均7%増。日曜が増え、過半数に上る。B3以上の大きいサイズが増えた。両面フルカラーは90%を超え、他は両面1色のみ。

■月別折込枚数（県内8地区平均）

| | 1月 | 2月 | 3月 | 4月 | 5月 | 6月 | 7月 | 8月 | 9月 | 10月 | 11月 | 12月 |
|-------|-----|------|-----|-----|-----|-----|-----|-----|-----|-----|-----|-----|
| 2014年 | 9.3 | 10.3 | 9.4 | 3.4 | 8.4 | 7.1 | 4.3 | 7.4 | 8.6 | 6.3 | | |
| 2013年 | 8.1 | 7.6 | 9.9 | 4.5 | 8.5 | 8.5 | 6.3 | 6.0 | 7.0 | 5.9 | 6.6 | 4.0 |
| 2012年 | 6.8 | 6.0 | 7.6 | 4.4 | 7.8 | 8.9 | 6.8 | 6.5 | 7.8 | 5.1 | 6.6 | 2.8 |

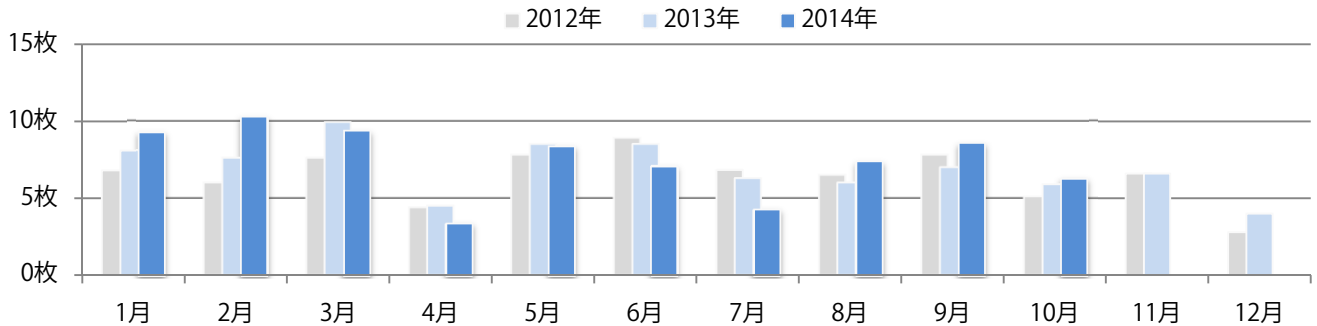

■地区別折込枚数・前年比

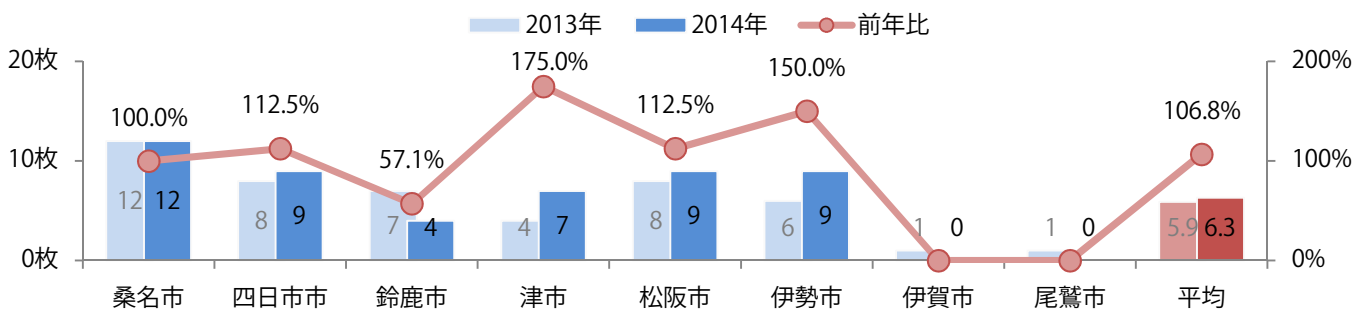

■曜日別構成比 (%)

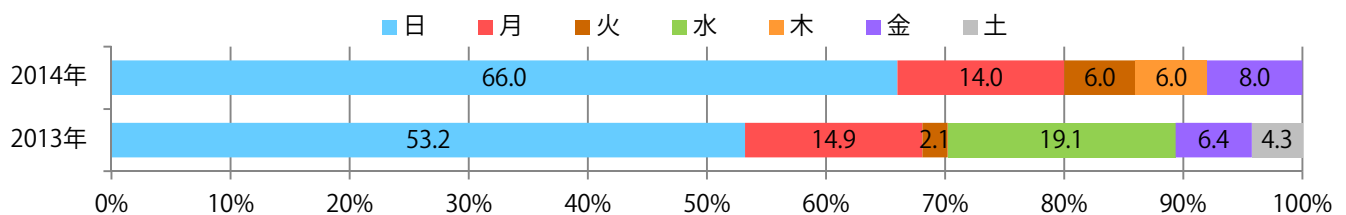

■サイズ別構成比 (%)

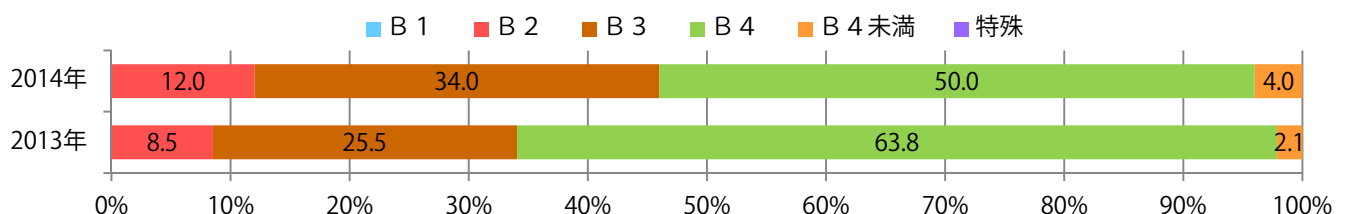

■色数別構成比 (%)

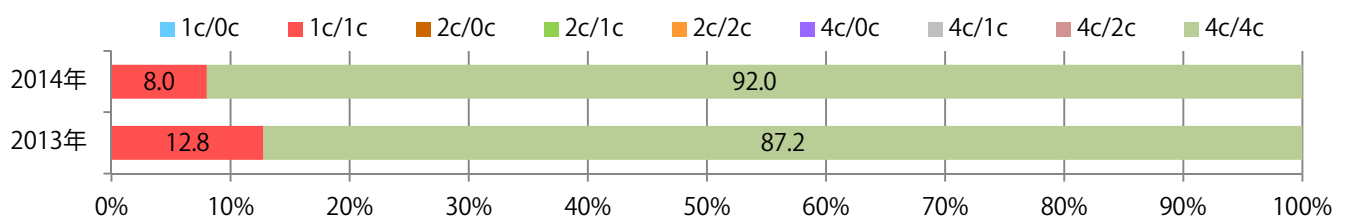

今年に入って最も多く、前年比14%増。日曜が45%と最も多い。B4が9割近くを占め、他はB4未満のみ。両面フルカラは77%。

■月別折込枚数（県内8地区平均）

| | 1月 | 2月 | 3月 | 4月 | 5月 | 6月 | 7月 | 8月 | 9月 | 10月 | 11月 | 12月 |
|-------|-----|-----|-----|-----|-----|-----|-----|-----|-----|-----|-----|-----|
| 2014年 | 5.6 | 4.3 | 5.1 | 3.0 | 5.1 | 5.5 | 5.0 | 5.1 | 6.1 | 6.6 | | |
| 2013年 | 5.9 | 3.9 | 5.3 | 6.1 | 4.1 | 5.6 | 5.8 | 5.9 | 4.6 | 5.8 | 5.6 | 4.6 |
| 2012年 | 7.6 | 6.1 | 6.4 | 6.1 | 3.3 | 5.4 | 5.5 | 6.0 | 6.3 | 6.9 | 5.5 | 5.9 |

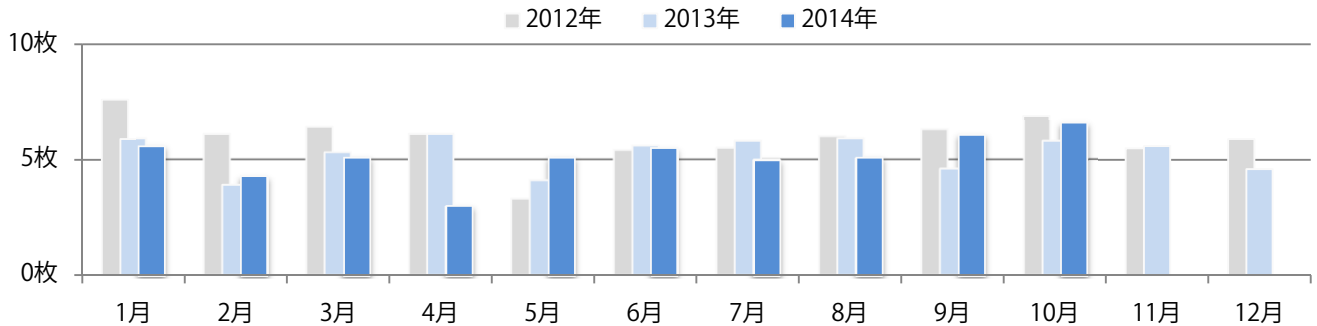

■地区別折込枚数・前年比

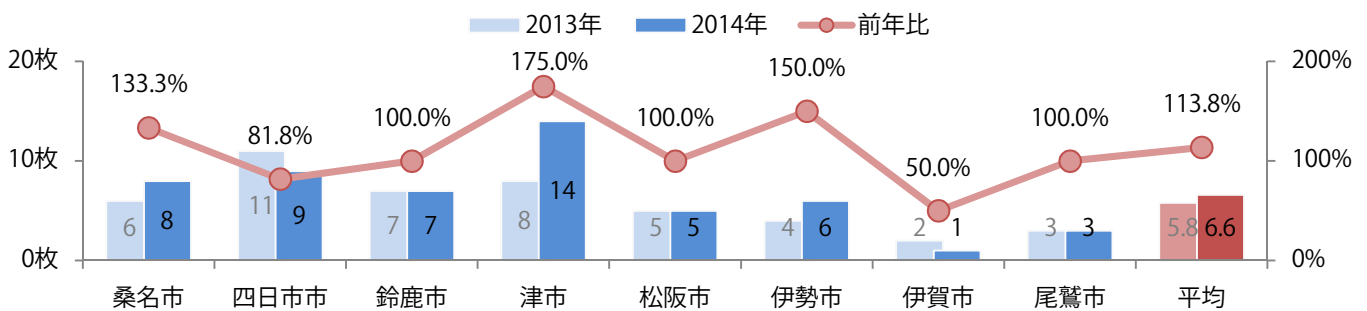

■曜日別構成比 (%)

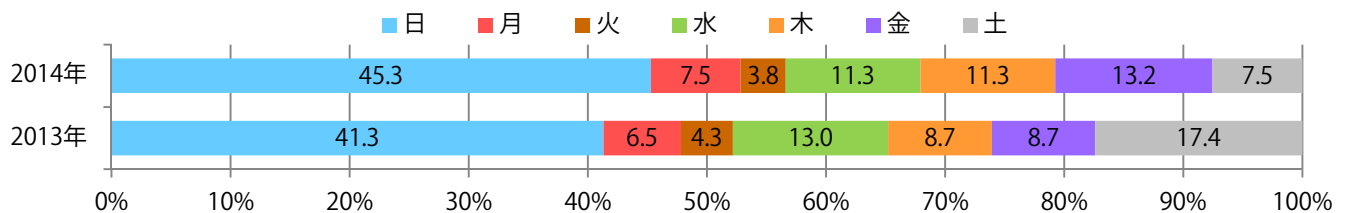

■サイズ別構成比 (%)

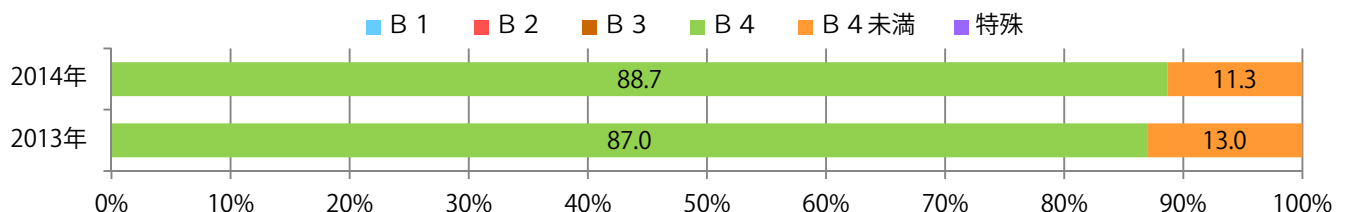

■色数別構成比 (%)

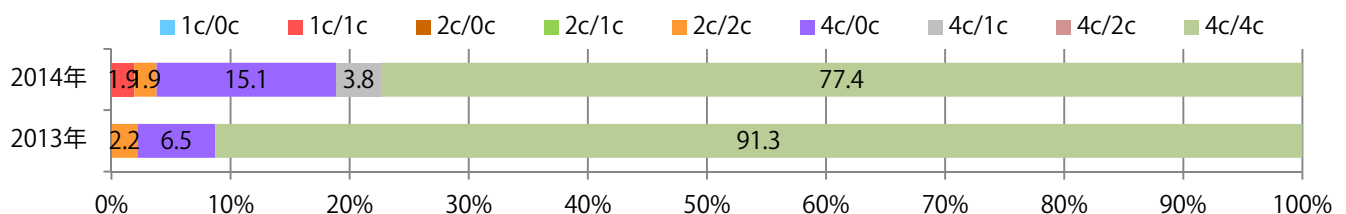

桑名・四日市の除いて各地区で前年を上回り、平均15%増。木～土曜の週後半で72%を占める。B4が大半だが、B3・B4未満がわずかに増えた。両面フルカラーは84%。

■月別折込枚数（県内8地区平均）

| | 1月 | 2月 | 3月 | 4月 | 5月 | 6月 | 7月 | 8月 | 9月 | 10月 | 11月 | 12月 |
|-------|-----|-----|------|------|------|------|------|-----|------|------|-----|-----|
| 2014年 | 8.5 | 8.0 | 12.5 | 10.1 | 12.6 | 10.6 | 8.6 | 9.4 | 9.5 | 11.6 | | |
| 2013年 | 8.8 | 9.1 | 13.6 | 13.3 | 14.9 | 8.3 | 10.0 | 7.9 | 8.1 | 10.1 | 9.8 | 8.6 |
| 2012年 | 9.9 | 9.3 | 10.3 | 11.3 | 13.3 | 13.9 | 11.1 | 9.9 | 11.8 | 11.8 | 9.9 | 9.3 |

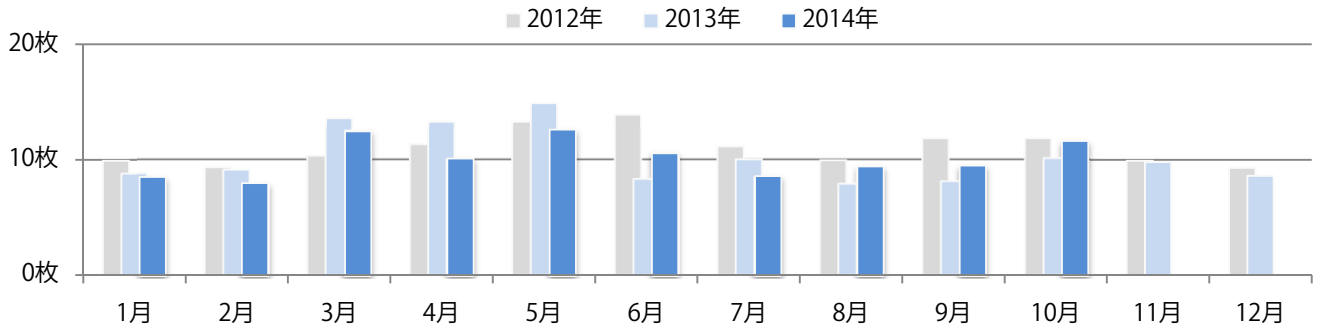

■地区別折込枚数・前年比

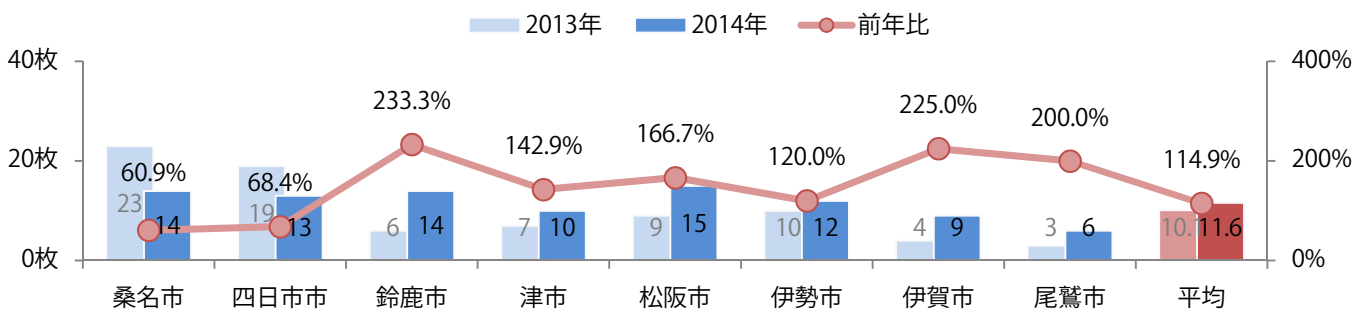

■曜日別構成比 (%)

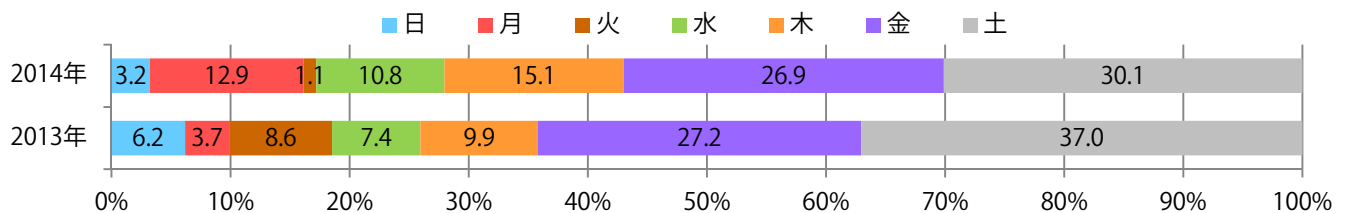

■サイズ別構成比 (%)

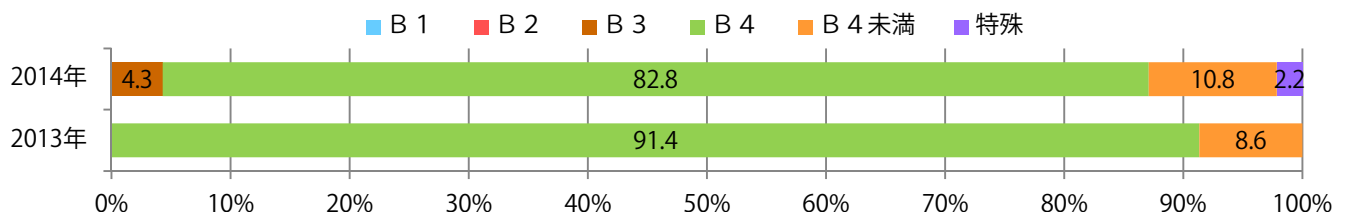

■色数別構成比 (%)

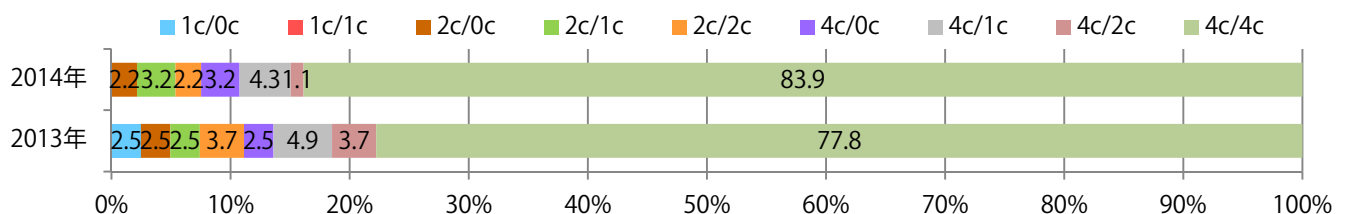

桑名・四日市を除いて各地区で前年以下となり、平均5%減。金・土曜で過半数を占める。B4が90%を超える。両面フルカラーは78%。

■月別折込枚数（県内8地区平均）

| | 1月 | 2月 | 3月 | 4月 | 5月 | 6月 | 7月 | 8月 | 9月 | 10月 | 11月 | 12月 |
|-------|-----|-----|-----|-----|-----|-----|-----|-----|-----|-----|-----|-----|
| 2014年 | 5.9 | 3.0 | 7.0 | 8.5 | 5.1 | 8.0 | 5.9 | 3.8 | 8.8 | 6.1 | | |
| 2013年 | 5.1 | 4.0 | 6.4 | 8.1 | 5.5 | 6.8 | 5.8 | 4.1 | 6.4 | 6.4 | 4.8 | 2.3 |
| 2012年 | 5.9 | 5.6 | 7.0 | 7.8 | 5.0 | 6.4 | 5.5 | 2.6 | 5.8 | 6.1 | 4.6 | 2.0 |

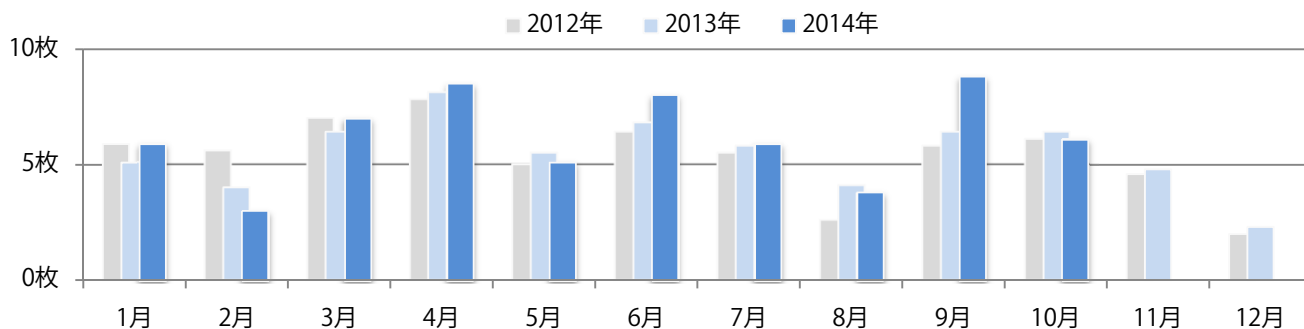

■地区別折込枚数・前年比

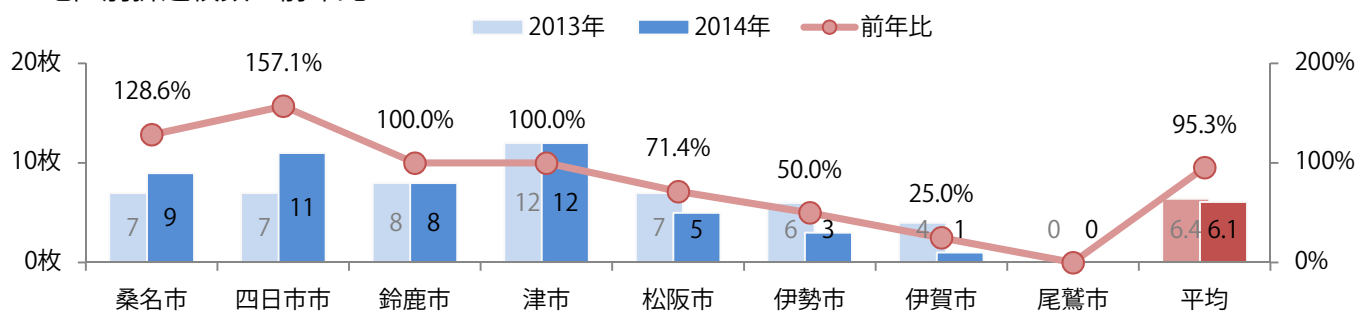

■曜日別構成比（%）

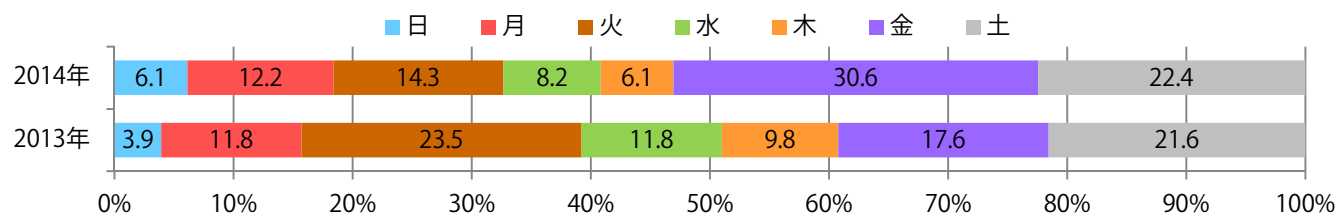

■サイズ別構成比（%）

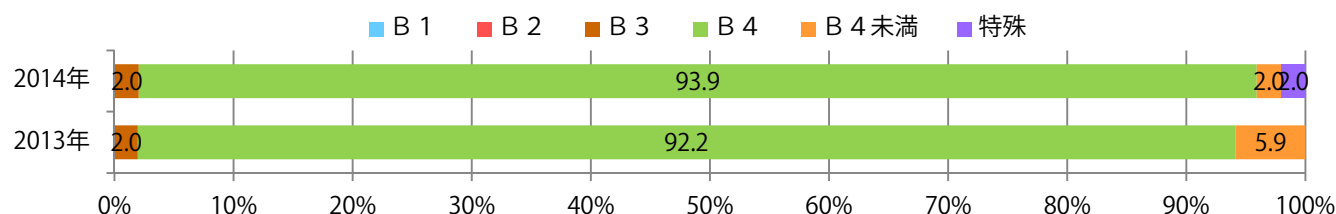

■色数別構成比（%）

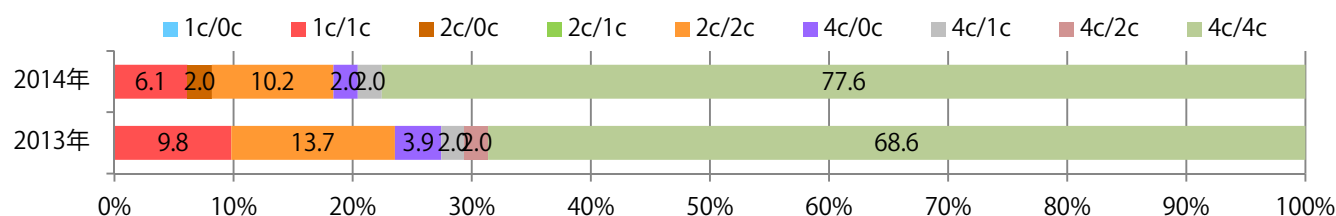

前年比4%減。金曜が最も多く、月・土曜の順。わずかにB2が減り、B3以下が増えた。片面フルカラーが減少し、両面フルカラーが半数以上になった。

■月別折込枚数（県内8地区平均）

| | 1月 | 2月 | 3月 | 4月 | 5月 | 6月 | 7月 | 8月 | 9月 | 10月 | 11月 | 12月 |
|-------|------|------|------|------|------|------|------|------|------|------|------|------|
| 2014年 | 36.0 | 36.1 | 37.6 | 38.4 | 37.0 | 36.1 | 35.3 | 36.5 | 33.5 | 34.0 | | |
| 2013年 | 42.1 | 39.9 | 40.5 | 38.9 | 35.5 | 36.9 | 37.0 | 38.4 | 36.4 | 35.3 | 36.0 | 40.4 |
| 2012年 | 44.6 | 40.0 | 38.8 | 43.5 | 42.1 | 44.1 | 44.5 | 43.9 | 43.4 | 41.9 | 40.9 | 44.3 |

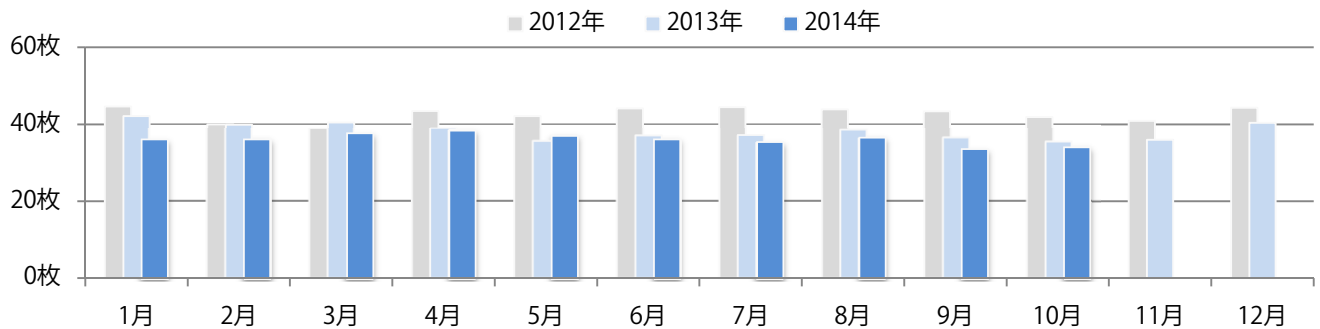

■地区別折込枚数・前年比

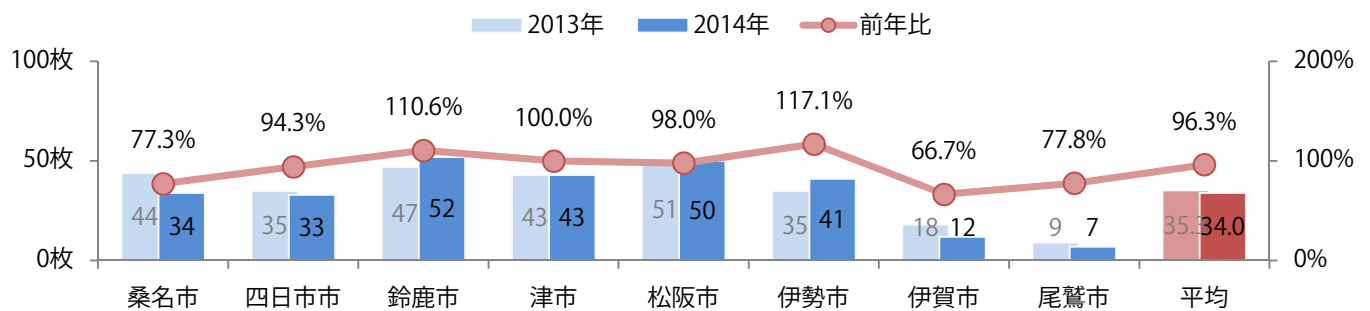

■曜日別構成比 (%)

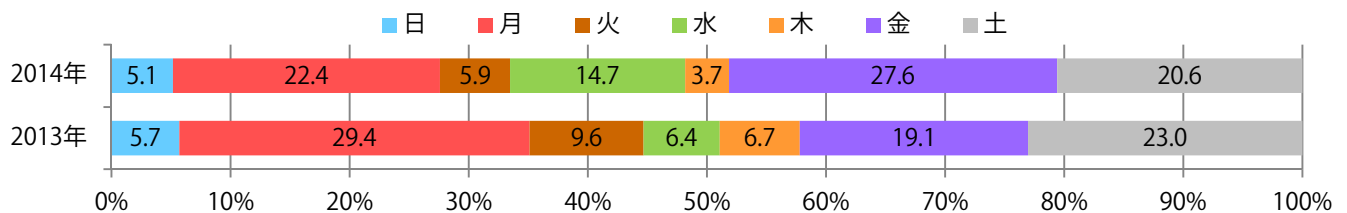

■サイズ別構成比 (%)

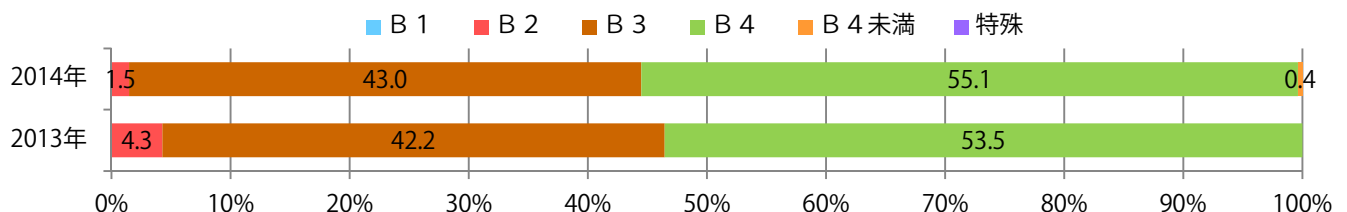

■色数別構成比 (%)

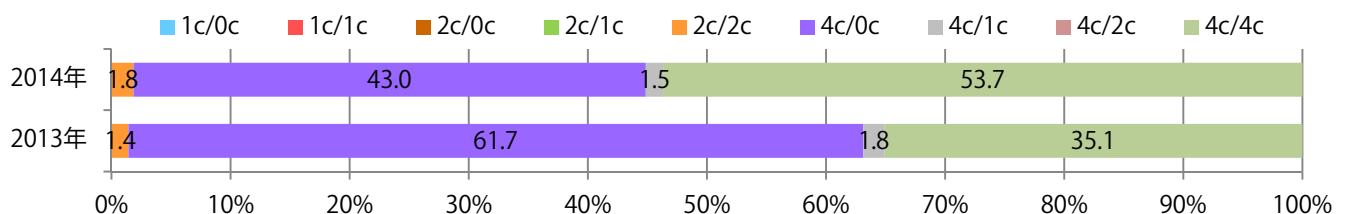

前年を上回った地区が多く、平均64%増。木～土曜で86%に上る。B3・B4が増え、B4未満が減った。両面フルカラーは79%で、他は片面フルカラーのみ。

■月別折込枚数（県内8地区平均）

| | 1月 | 2月 | 3月 | 4月 | 5月 | 6月 | 7月 | 8月 | 9月 | 10月 | 11月 | 12月 |
|-------|-----|-----|-----|-----|-----|-----|-----|-----|-----|-----|-----|-----|
| 2014年 | 1.4 | 1.5 | 3.0 | 4.0 | 1.9 | 1.3 | 2.8 | 3.1 | 2.8 | 1.8 | | |
| 2013年 | 1.8 | 3.1 | 3.4 | 4.3 | 2.1 | 1.5 | 3.5 | 2.8 | 2.0 | 1.1 | 2.9 | 5.4 |
| 2012年 | 1.9 | 2.0 | 3.9 | 4.3 | 1.0 | 1.8 | 2.3 | 3.5 | 2.0 | 1.8 | 2.6 | 3.5 |

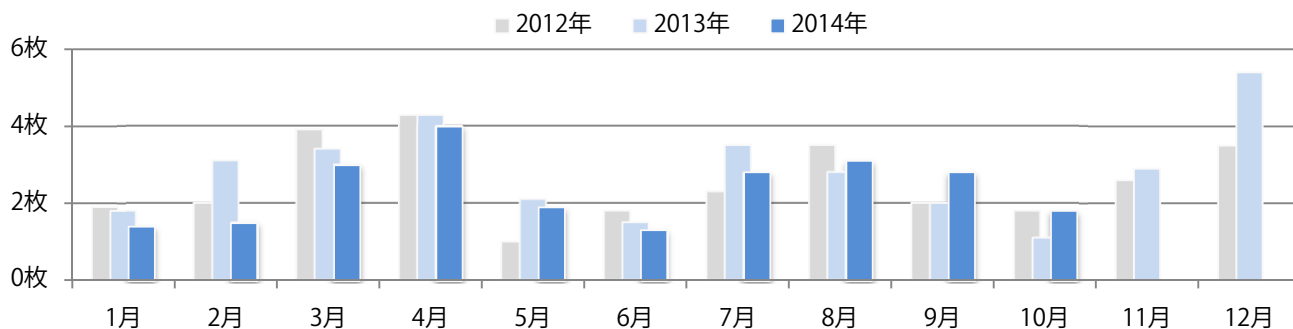

■地区別折込枚数・前年比

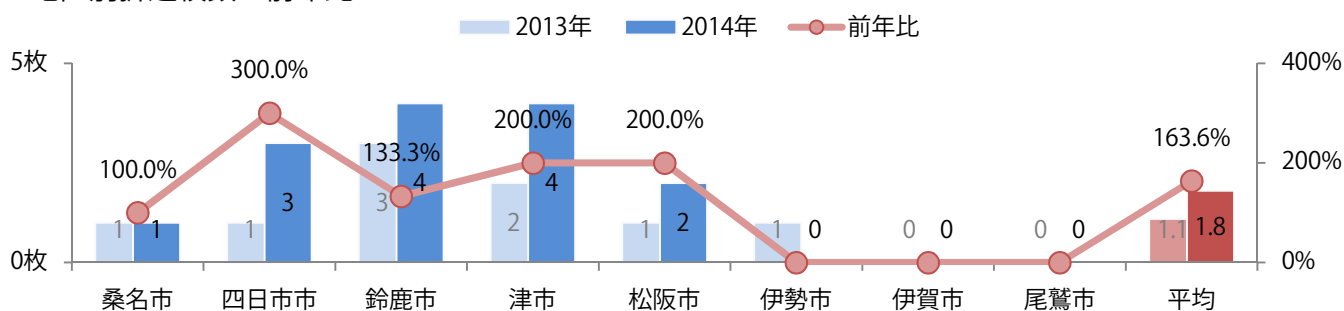

■曜日別構成比 (%)

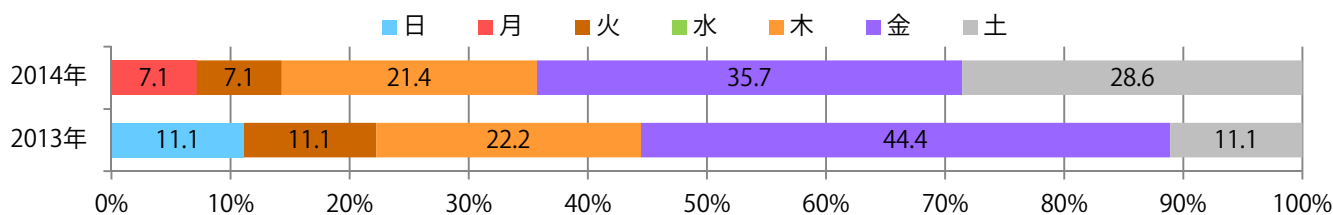

■サイズ別構成比 (%)

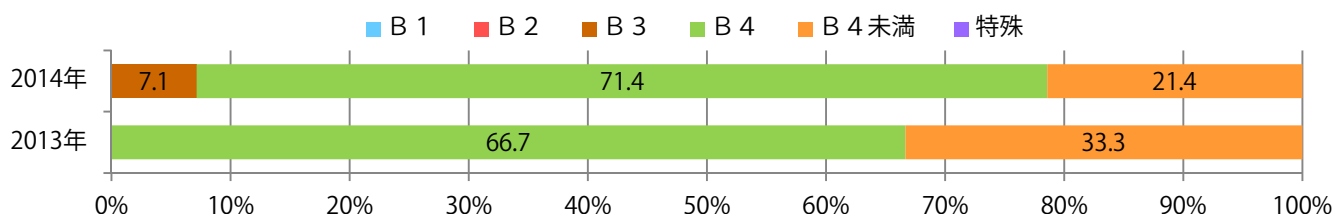

■色数別構成比 (%)

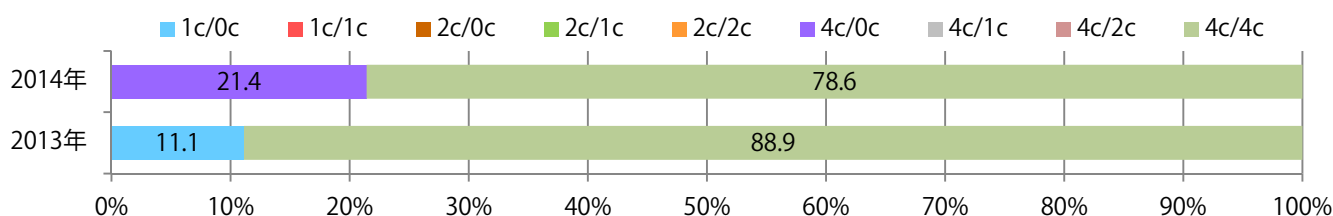

前年比13%増。土曜が半数近くを占め、日曜も23%と多い。B3・B4未満が減少し、B4が増加。両面フルカラーは85%に上る。

■月別折込枚数（県内8地区平均）

| | 1月 | 2月 | 3月 | 4月 | 5月 | 6月 | 7月 | 8月 | 9月 | 10月 | 11月 | 12月 |
|-------|------|------|------|------|------|------|------|------|------|------|------|------|
| 2014年 | 8.4 | 10.6 | 10.9 | 11.4 | 9.3 | 14.5 | 9.1 | 8.5 | 4.6 | 9.9 | | |
| 2013年 | 8.3 | 9.0 | 8.9 | 9.9 | 9.6 | 13.9 | 13.6 | 11.9 | 9.9 | 8.8 | 10.6 | 13.1 |
| 2012年 | 13.8 | 11.9 | 10.6 | 9.4 | 10.4 | 13.0 | 12.8 | 7.5 | 10.6 | 11.0 | 10.3 | 10.3 |

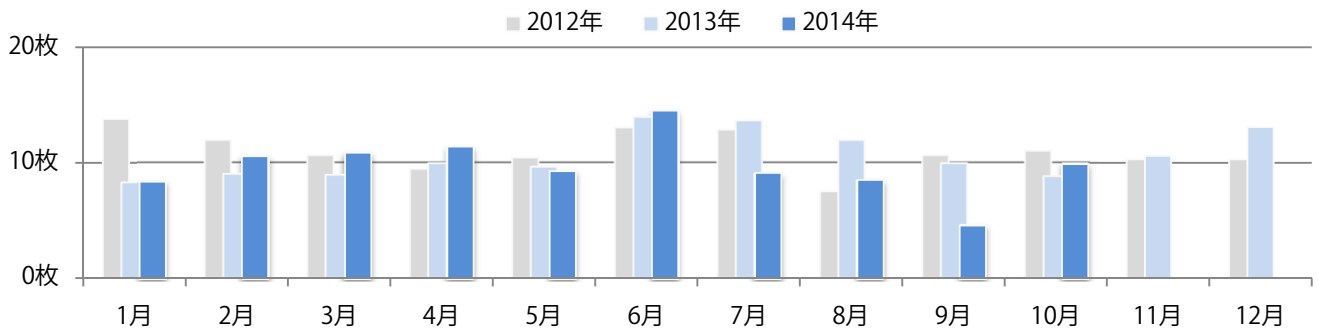

■地区別折込枚数・前年比

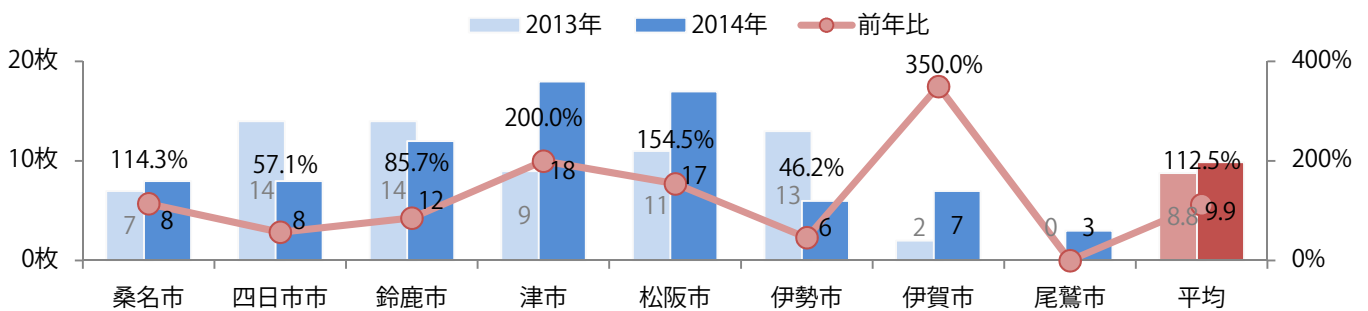

■曜日別構成比（%）

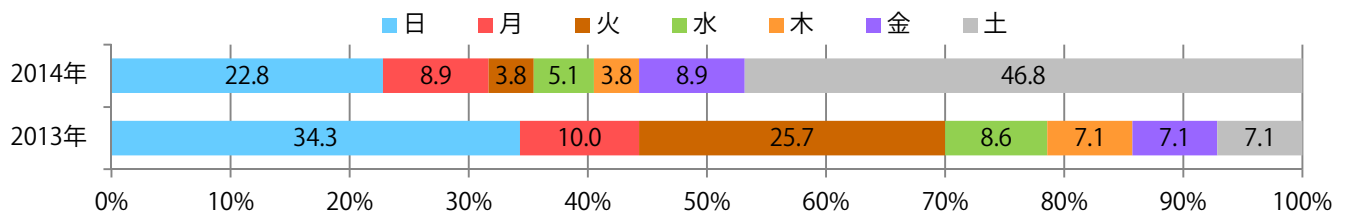

■サイズ別構成比（%）

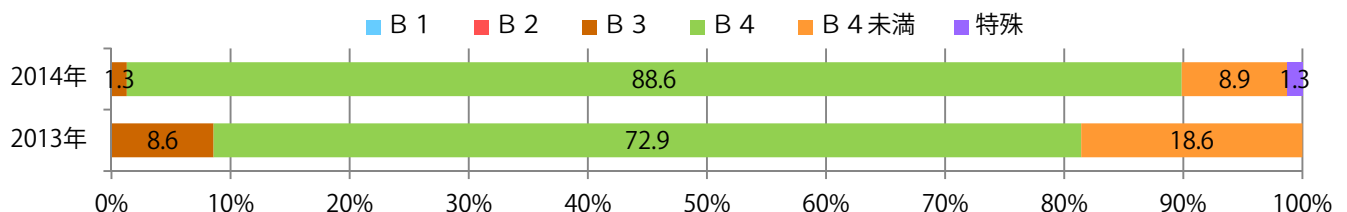

■色数別構成比（%）

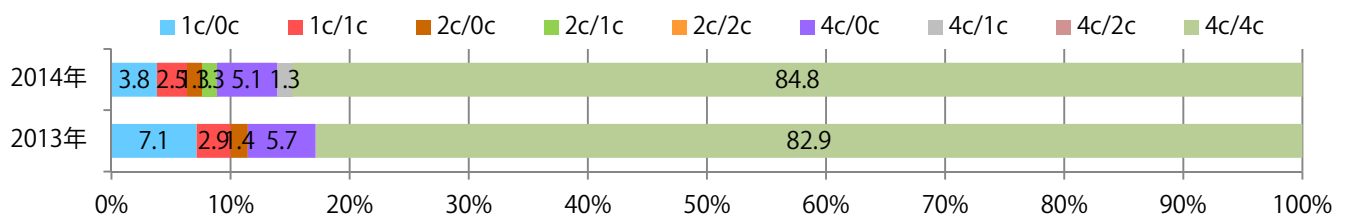

尾鷲を除いて各地区で前年以上となり、平均27%増。日～火曜で74%になり、週前半に多い。
B3が過半数を占める。ほとんどが両面フルカラー。

■月別折込枚数（県内8地区平均）

| | 1月 | 2月 | 3月 | 4月 | 5月 | 6月 | 7月 | 8月 | 9月 | 10月 | 11月 | 12月 |
|-------|-----|-----|-----|-----|-----|-----|-----|-----|-----|-----|-----|-----|
| 2014年 | 4.5 | 3.4 | 5.6 | 3.5 | 3.9 | 3.1 | 2.1 | 4.0 | 4.4 | 4.3 | | |
| 2013年 | 6.0 | 5.6 | 6.4 | 5.6 | 4.5 | 4.8 | 4.6 | 3.3 | 4.8 | 3.4 | 4.5 | 3.1 |
| 2012年 | 5.8 | 6.4 | 9.1 | 5.9 | 4.3 | 4.5 | 6.3 | 5.4 | 5.3 | 5.9 | 3.9 | 2.8 |

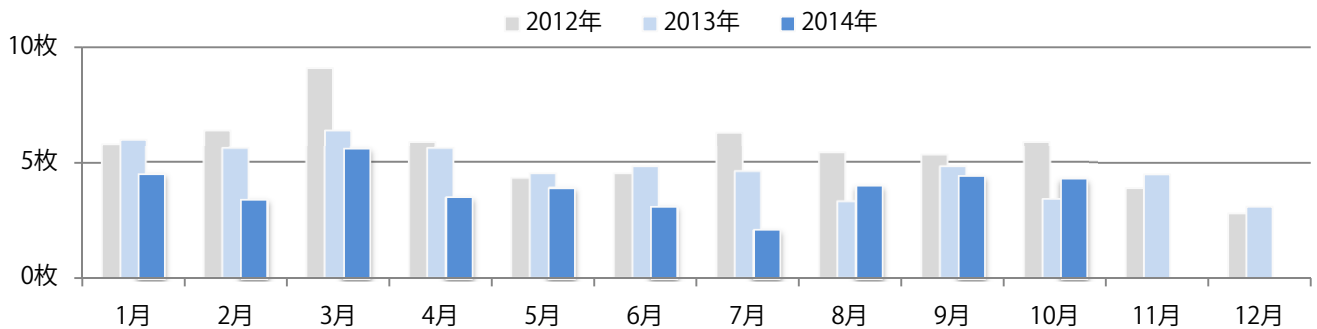

■地区別折込枚数・前年比

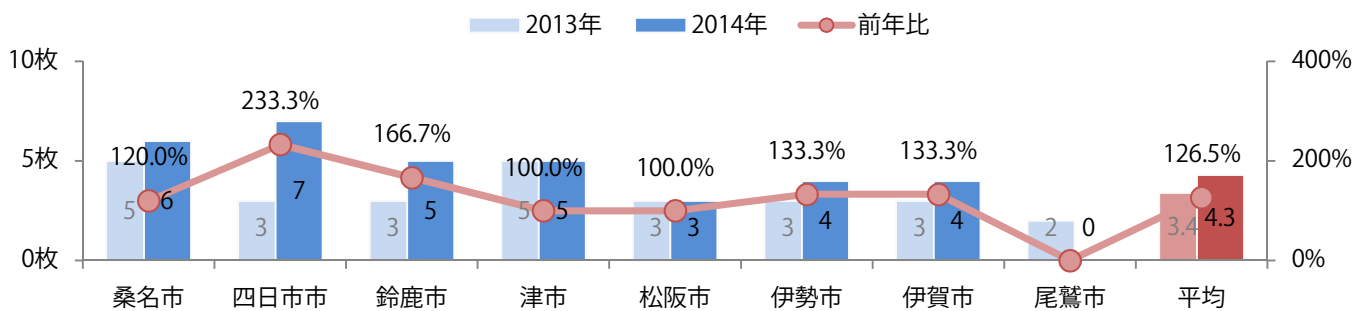

■曜日別構成比 (%)

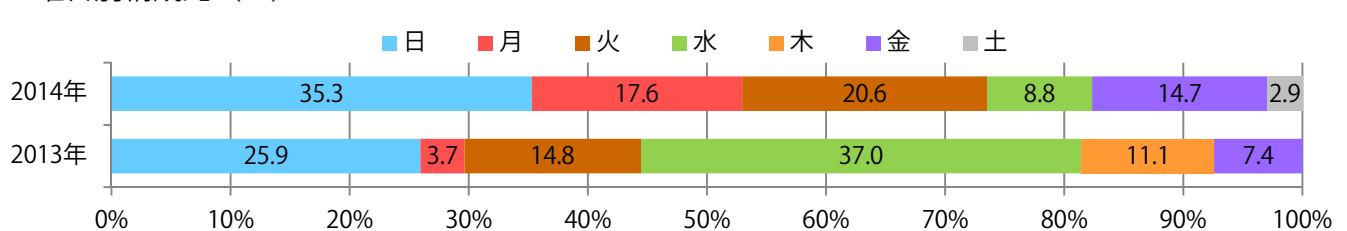

■サイズ別構成比 (%)

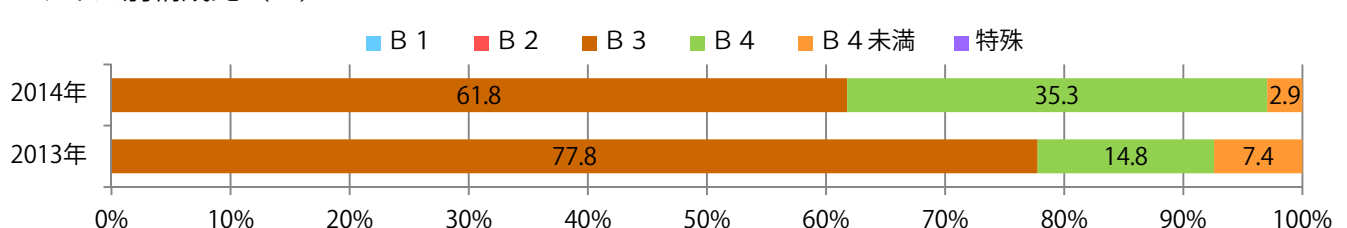

■色数別構成比 (%)

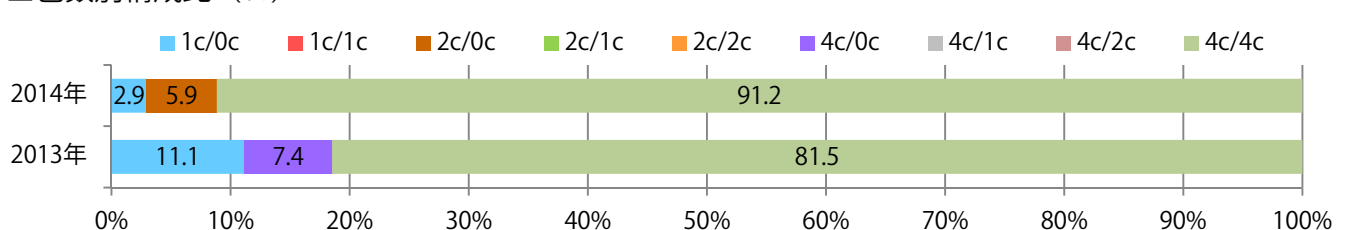

前年比7%増となった。金・土曜の週後半で88%に上る。わずかにB3が減り、B4以下が増えた。両面フルカラーは70%。

■月別折込枚数（県内8地区平均）

| | 1月 | 2月 | 3月 | 4月 | 5月 | 6月 | 7月 | 8月 | 9月 | 10月 | 11月 | 12月 |
|-------|------|------|------|------|------|------|------|------|------|------|------|------|
| 2014年 | 50.5 | 46.6 | 54.0 | 43.4 | 47.8 | 39.6 | 42.1 | 41.0 | 44.1 | 47.8 | | |
| 2013年 | 57.8 | 49.3 | 58.9 | 54.6 | 44.0 | 47.3 | 51.4 | 51.6 | 47.6 | 44.8 | 56.1 | 26.1 |
| 2012年 | 54.9 | 48.9 | 57.4 | 55.1 | 51.3 | 52.3 | 48.8 | 41.8 | 53.1 | 52.5 | 51.1 | 30.5 |

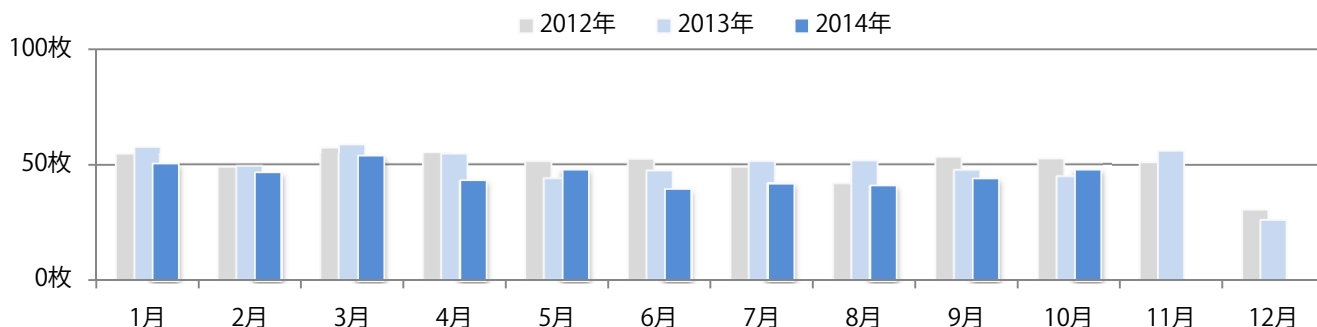

■地区別折込枚数・前年比

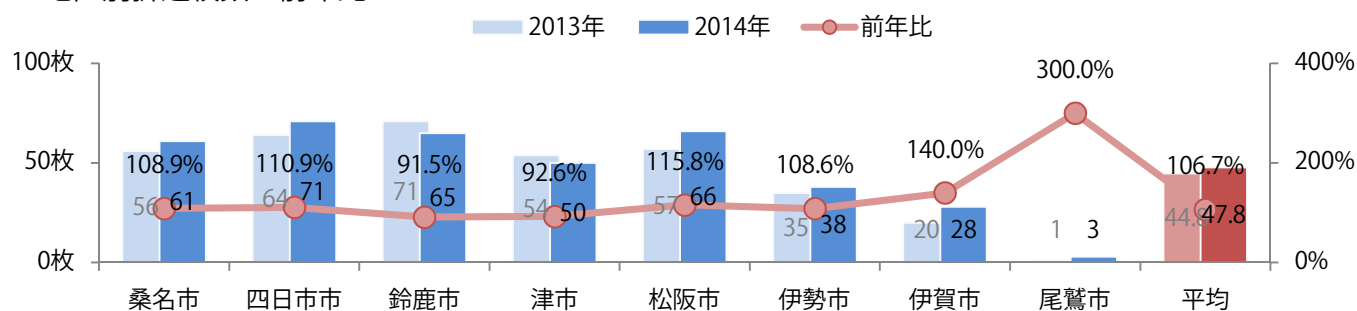

■曜日別構成比 (%)

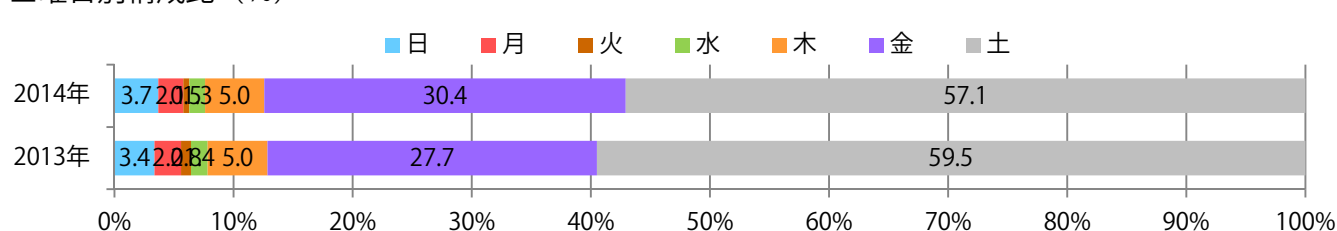

■サイズ別構成比 (%)

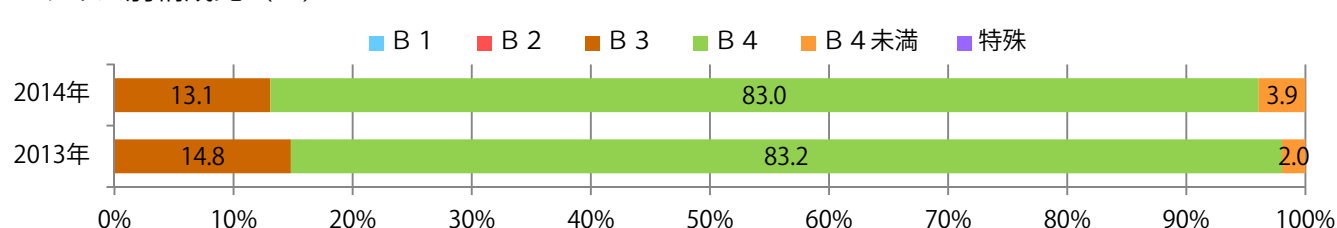

■色数別構成比 (%)

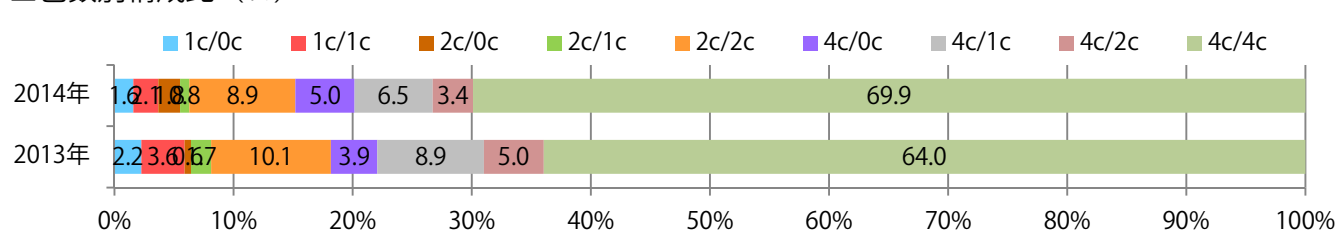

前年比11%減。月曜が最も多く、火・水曜と続く。B4以上が減少し、B4未満が増加。両面フルカラーは60%。

■月別折込枚数（県内8地区平均）

| | 1月 | 2月 | 3月 | 4月 | 5月 | 6月 | 7月 | 8月 | 9月 | 10月 | 11月 | 12月 |
|-------|------|------|------|------|------|------|------|-----|------|------|------|------|
| 2014年 | 24.8 | 39.5 | 44.9 | 14.6 | 12.0 | 26.0 | 33.4 | 7.1 | 18.4 | 12.8 | | |
| 2013年 | 25.3 | 42.1 | 47.6 | 17.5 | 11.5 | 31.0 | 32.0 | 7.1 | 15.6 | 14.4 | 20.9 | 15.5 |
| 2012年 | 28.6 | 38.4 | 41.6 | 20.0 | 14.4 | 26.9 | 32.0 | 9.0 | 18.1 | 19.0 | 26.5 | 18.3 |

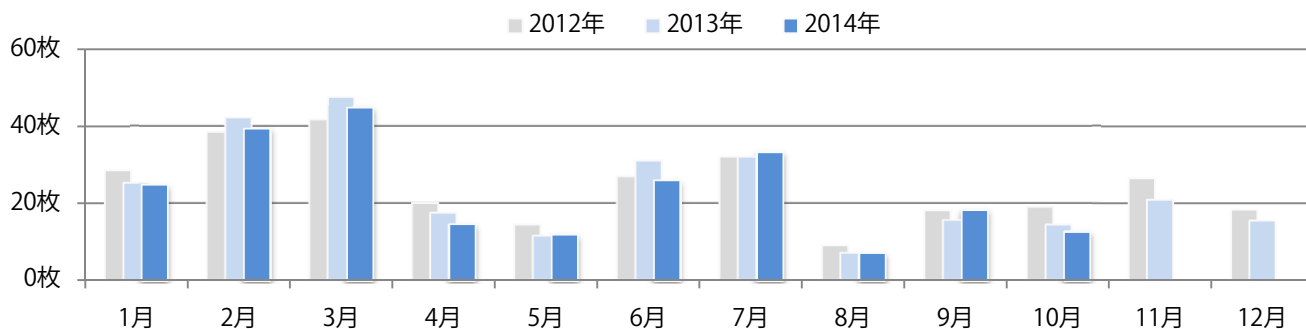

■地区別折込枚数・前年比

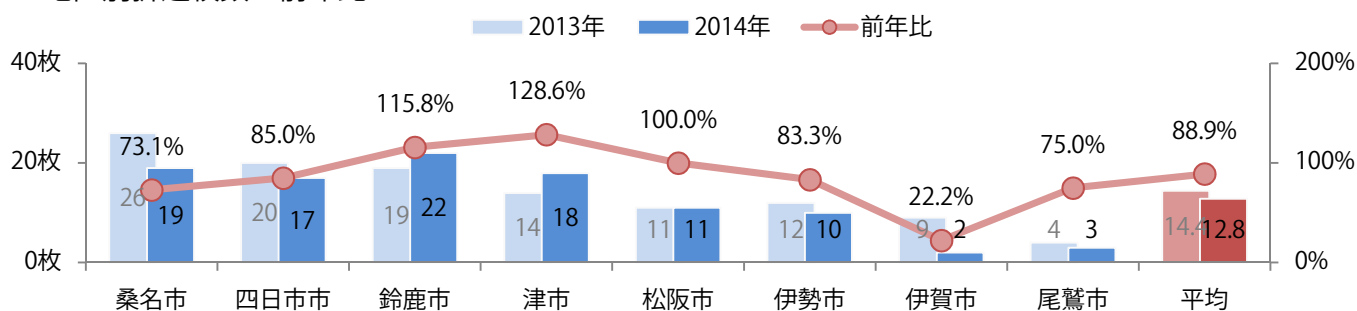

■曜日別構成比 (%)

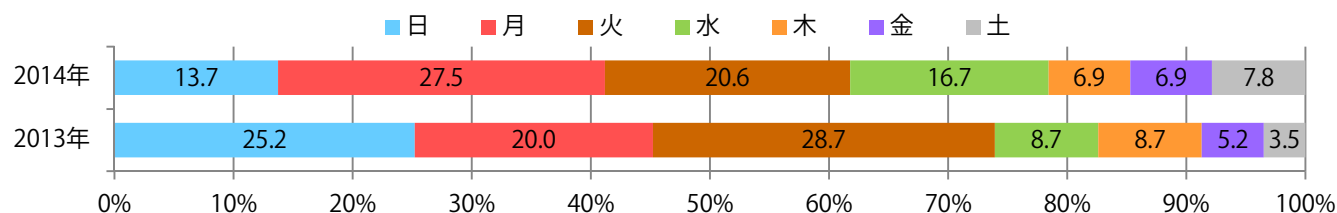

■サイズ別構成比 (%)

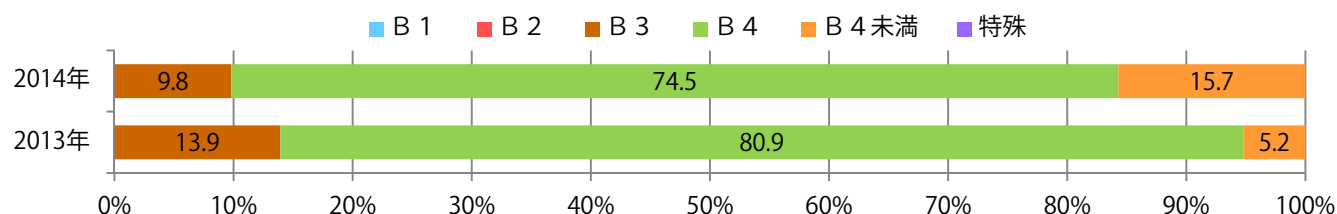

■色数別構成比 (%)

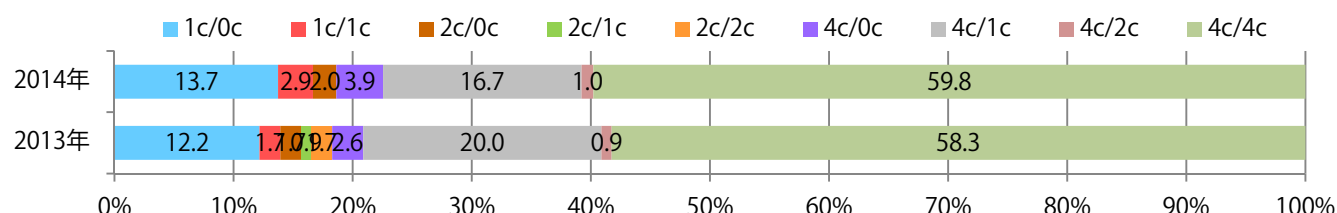

前年と比べ46%の増加。金・土曜で過半数を占める。B3・B4未満が減り、B4が増えた。
両面フルカラーは87%で他は片面フルカラーのみ。

■月別折込枚数（県内8地区平均）

| | 1月 | 2月 | 3月 | 4月 | 5月 | 6月 | 7月 | 8月 | 9月 | 10月 | 11月 | 12月 |
|-------|-----|-----|-----|-----|-----|-----|-----|-----|-----|-----|-----|-----|
| 2014年 | 1.1 | 1.9 | 4.5 | 1.6 | 2.0 | 2.1 | 1.9 | 2.6 | 2.6 | 1.9 | | |
| 2013年 | 2.3 | 2.3 | 2.8 | 2.4 | 1.4 | 1.5 | 2.1 | 1.9 | 2.9 | 1.3 | 2.0 | 1.0 |
| 2012年 | 1.6 | 1.4 | 3.8 | 1.8 | 1.1 | 2.1 | 1.4 | 0.8 | 0.8 | 1.4 | 1.5 | 1.5 |

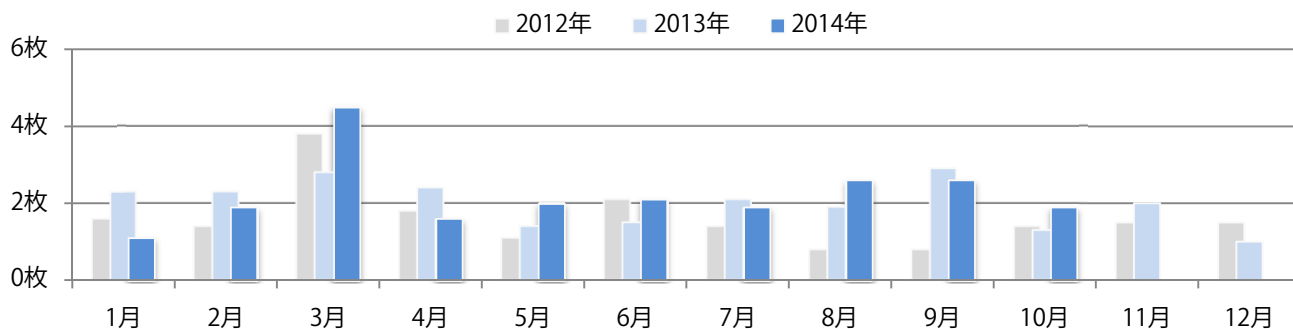

■地区別折込枚数・前年比

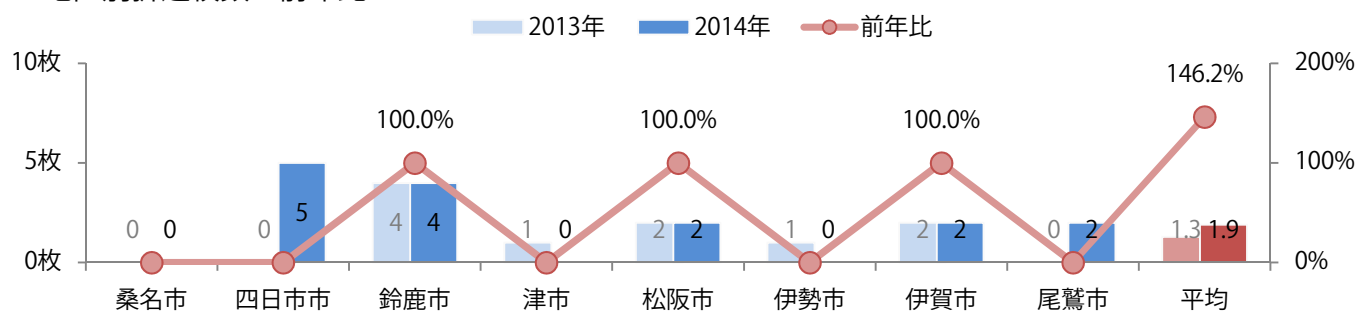

■曜日別構成比 (%)

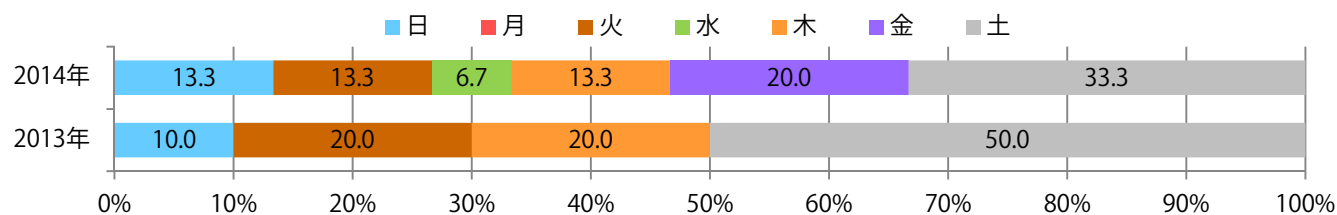

■サイズ別構成比 (%)

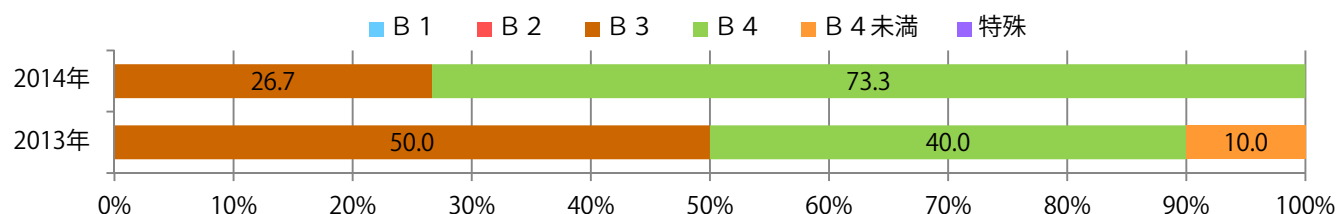

■色数別構成比 (%)

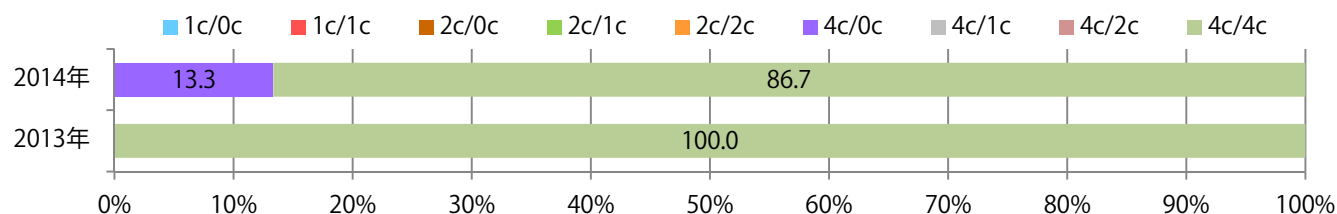

四日市で半数以下となったが、他地区は前年以上となり、平均で20%増。日曜が大半を占める。B4未満が84%に上り、他はB4のみ。片面1色が41%で最も多い。

■月別折込枚数（県内8地区平均）

| | 1月 | 2月 | 3月 | 4月 | 5月 | 6月 | 7月 | 8月 | 9月 | 10月 | 11月 | 12月 |
|-------|-----|-----|-----|-----|-----|-----|-----|-----|-----|-----|-----|-----|
| 2014年 | 4.4 | 7.4 | 6.5 | 6.5 | 5.6 | 6.0 | 3.8 | 4.8 | 5.3 | 5.5 | | |
| 2013年 | 3.9 | 5.5 | 4.8 | 4.6 | 3.8 | 4.4 | 4.4 | 3.6 | 7.8 | 4.6 | 7.3 | 4.3 |
| 2012年 | 4.3 | 3.9 | 3.9 | 2.8 | 3.5 | 4.8 | 4.4 | 3.5 | 3.9 | 4.1 | 5.1 | 3.5 |

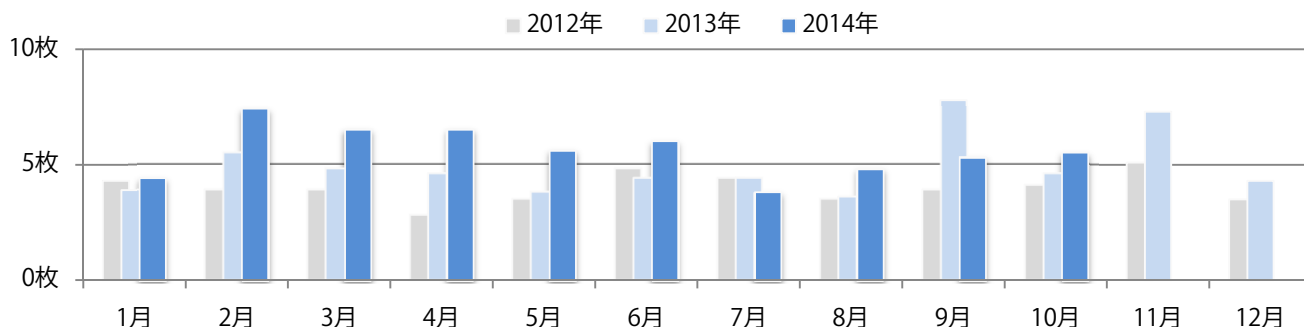

■地区別折込枚数・前年比

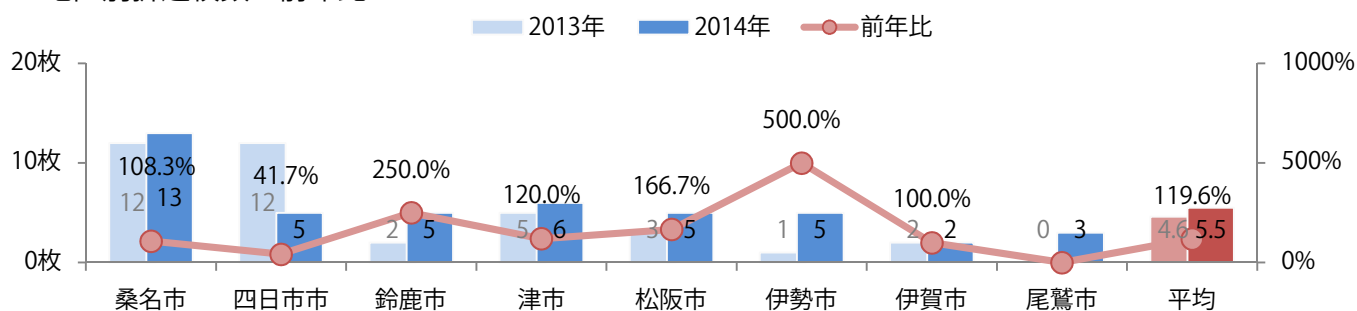

■曜日別構成比 (%)

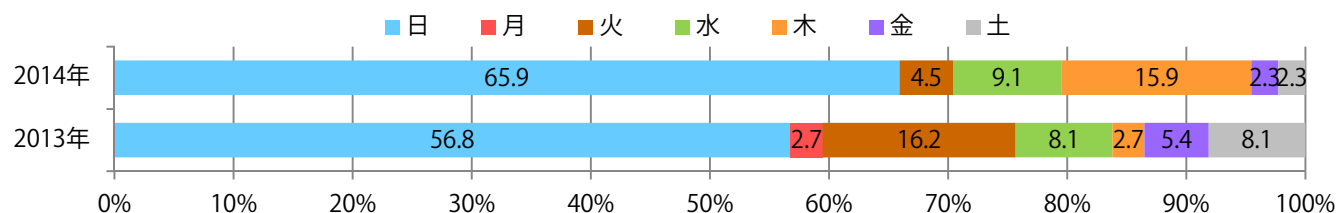

■サイズ別構成比 (%)

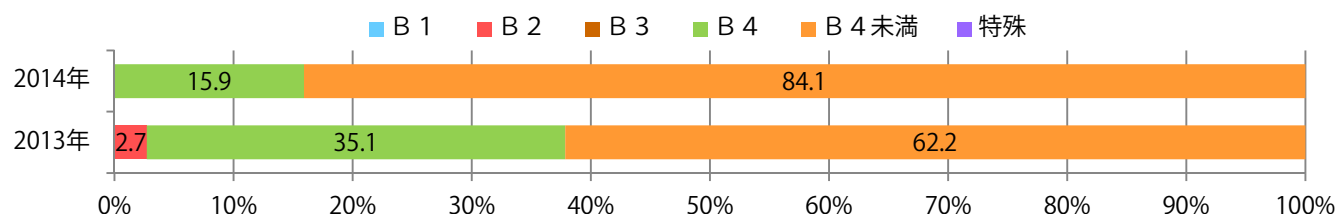

■色数別構成比 (%)

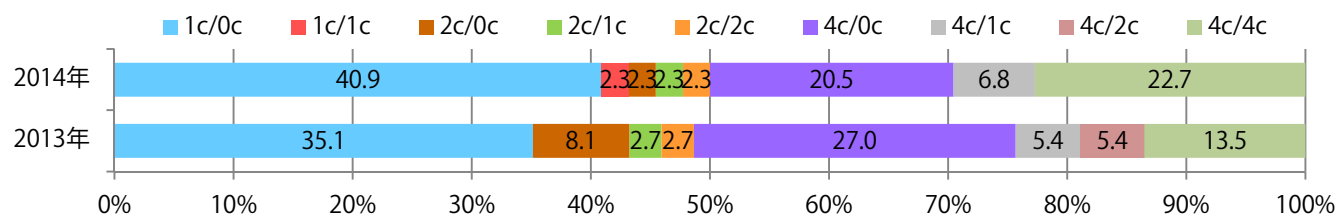

前年比4%減。日曜が87%とほとんど。わずかにB3が減り、B4が増えた。両面フルカラーは88%。

■月別折込枚数（県内8地区平均）

| | 1月 | 2月 | 3月 | 4月 | 5月 | 6月 | 7月 | 8月 | 9月 | 10月 | 11月 | 12月 |
|-------|------|------|------|------|------|------|------|------|------|------|------|------|
| 2014年 | 16.9 | 16.3 | 20.0 | 15.4 | 13.8 | 18.4 | 15.4 | 15.3 | 15.1 | 15.9 | | |
| 2013年 | 14.9 | 14.4 | 18.9 | 12.3 | 13.8 | 16.8 | 15.3 | 13.3 | 19.9 | 16.5 | 16.4 | 14.1 |
| 2012年 | 16.6 | 15.5 | 16.6 | 14.3 | 14.5 | 15.1 | 17.6 | 12.4 | 17.0 | 14.9 | 14.6 | 11.5 |

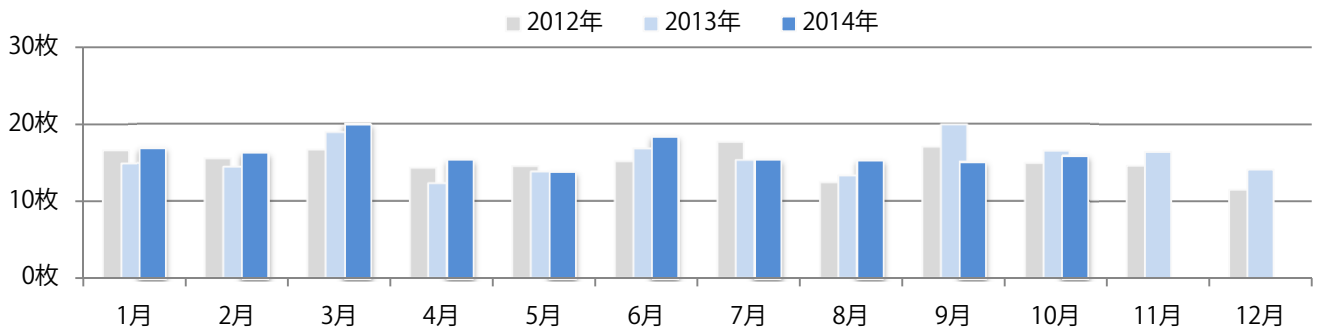

■地区別折込枚数・前年比

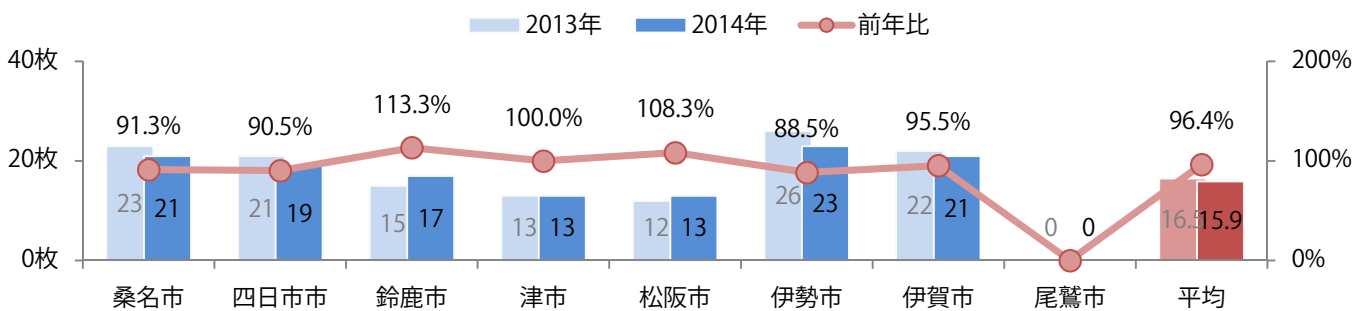

■曜日別構成比 (%)

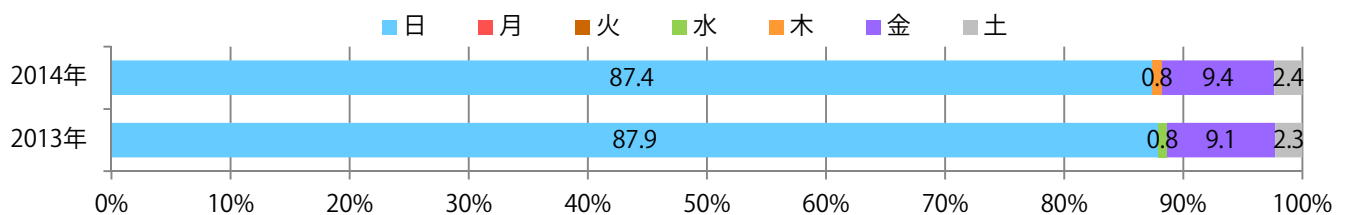

■サイズ別構成比 (%)

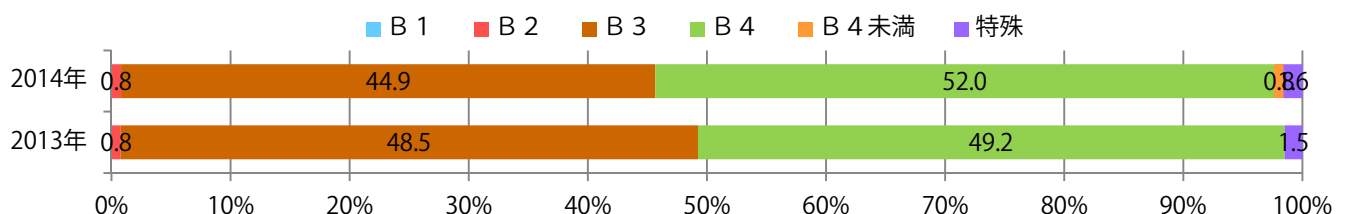

■色数別構成比 (%)

